



การรักษาผู้ป่วยปากแหว่งเพดานโหว่ ในโรงพยาบาลนครพิงค์ จังหวัดเชียงใหม่

โดย ทพญ.ธณัชชปียา สมสุข ทันตแพทย์ชำนาญการพิเศษ

สาขาทันตกรรมจัดฟัน โรงพยาบาลนครพิงค์

โรงพยาบาลนครพิงค์ จังหวัดเชียงใหม่



บุคลากรในการดูแลผู้ป่วย

ปัจจุบันโรงพยาบาลนครพิงค์ เป็นโรงพยาบาลศูนย์ และเป็นศูนย์ความเชี่ยวชาญด้านอุบัติเหตุ หัวใจ มะเร็งและทารกแรกเกิด เปิดให้บริการ 700 เตียง (ไม่รวม ICU) มีแพทย์ทุกสาขารวมกัน 228 คน



แนวทางในการดูแลผู้ป่วยปากแหว่งเพดานโหว่

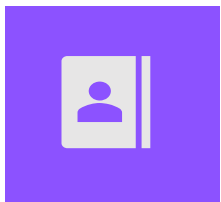

รายงานผู้ป่วย

กิจกรรมวันครอบครัวยิ้มสวย เสียงใส ครั้งที่ 10

Dental Networking for Interdisciplinary Cleft Care: Today Together for Better Tomorrow
50th.dent.cmu.ac.th/claftday2023



บุคลากร

1. ด้านการแพทย์

- ศัลยแพทย์ตกแต่งพลาสติก
- กุมารแพทย์
- พยาบาล
- นักสังคมสงเคราะห์
- จิตแพทย์

2. ด้านทันตกรรม

- ทันตแพทย์สำหรับเด็ก
- ทันตแพทย์จัดฟัน
- ทันตแพทย์ด้านทันตกรรมประดิษฐ์
- ทันตแพทย์ด้านทันตกรรมบูรณะ
- ทันตแพทย์ศัลยศาสตร์ช่องปากและแม็กซิลโลเฟเชียล

3. ด้านการพูดและการได้ยิน

- โสต ศอ นาสิกแพทย์
- นักโสตสัมผัสวิทยา
- นักแก้ไขการพูด



แนวทางการดูแลผู้ป่วย



www.50th.dent.cmu.ac.th/cleftday2023

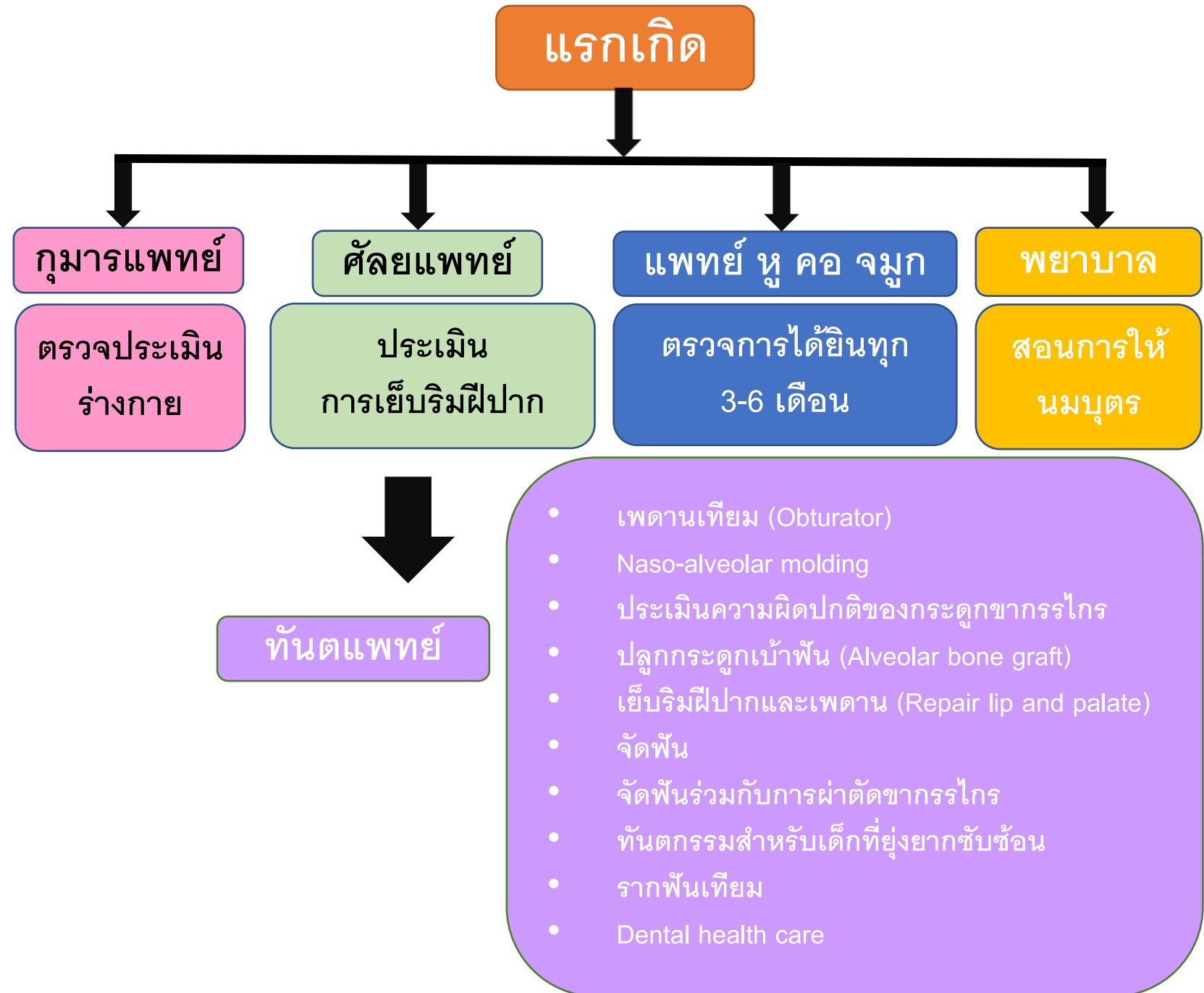

แนวทางการดูแลผู้ป่วย



www.50th.dent.cmu.ac.th/cleftday2023

กิจกรรมวันครอบครัวยิ้มสวย เสียงใส ครั้งที่ 10
Dental Networking for Interdisciplinary Cleft Care: Today Together for Better Tomorrow
50th.dent.cmu.ac.th/cleftday2023

ตารางสรุปแนวทางการรักษาแบบง่าย

อายุ	กุมารแพทย์	ทันตแพทย์	ทันตแพทย์จัดฟัน
0 - 3 เดือน	การประเมินทารกแรกคลอด แนะนำการให้นม	ทำเพดานเทียมเพื่อช่วยในการให้นมทารก ในรายที่จำเป็น	ทำเพดานเทียมเพื่อช่วยในการให้นมทารก ในรายที่จำเป็น
3 - 4 เดือน	ตรวจการพัฒนา และให้คำปรึกษาเกี่ยวกับสุขภาพทารก		
4 - 9 เดือน		ให้คำแนะนำการดูแลป้องกัน เสริมสร้างสุขภาพช่องปาก	
9 - 12 เดือน		ตรวจฟันและสุขภาพช่องปากทุก 6 เดือน	
1 - 4 ปี			ตรวจการสบฟัน
4 - 5 ปี			ประเมินความผิดปกติของโครงสร้างของกระดูกขากรรไกร
5 - 8 ปี			↓
8 - 11 ปี			จัดฟันเพื่อเตรียมการปลูกถ่ายกระดูก
11 - 12 ปี			จัดฟันกระตุ้นการเจริญเติบโตของขากรรไกรบน
12 - 15 ปี			↓
> 15 ปี		ตรวจฟันและสุขภาพช่องปากทุก 6 เดือน	จัดฟันหรือจัดฟันร่วมกับการผ่าตัดขากรรไกร

ศัลยแพทย์	โสต ศอ นาสิกแพทย์	นักแก้ไขการพูด
ประเมินผู้ป่วยและให้คำแนะนำ	ประเมินการตอบสนองต่อการได้ยิน	
ผ่าตัดซ่อมแซมริมฝีปาก จมูก ฟันจมูก	ตรวจหูและรักษาในกรณีที่มีการอักเสบของหูชั้นกลาง	
	↓	
ผ่าตัดซ่อมแซมเพดานปาก		ประเมินพัฒนาการทางภาษา และการพูดทุกๆ 3 เดือน
ทำศัลยกรรมเสริมความสวยงามของเนื้อเยื่ออ่อนในรายที่จำเป็น	ตรวจหูเป็นประจำทุกปี	↓
ผ่าตัดแก้ไขความบกพร่องของการปิดช่องเพดานอ่อนและผนังคอหอย		ประเมินและแก้ไขการพูดจนฟังเข้าใจและชัดเจน
ทำศัลยกรรมเสริมความสวยงามของเนื้อเยื่ออ่อน		↓
ทำศัลยกรรมปลูกถ่ายกระดูก	ตรวจและประเมินจมูกที่ไม่สมดุล	
	↓	
ประเมินความจำเป็นในการทำศัลยกรรมจมูก	ประเมินและแก้ไขจมูกที่ไม่สมดุล	
ผ่าตัดกระดูกขากรรไกรในรายที่จำเป็น		

การดูแลผู้ป่วยในกลุ่มนี้ จำเป็นต้องอาศัยการดูแลรักษา โดยมีทีมบุคลากรทางการแพทย์ที่มีประสบการณ์ และมีการประสานงานเป็นอย่างดี อายุของผู้ป่วยที่เหมาะสมสำหรับการรักษาในแต่ละขั้นตอนมีความแตกต่างกัน ดังแสดงในตารางสรุปแนวทางการรักษาแบบง่าย



เคสที่ 1

ผู้ป่วยเด็กชาย ปากแหว่งและกระดูกเบ้าฟันแหว่งด้านซ้าย

การรักษา:

- Extraoral strapping
- Obturator and Naso-alveolar molding
- เย็บริมฝีปาก

3-3-2022

2m



เคสที่ 2

ผู้ป่วยเด็กหญิง ปากแหว่งและเพดานโหว่ด้านขวา

การรักษา:

- Extraoral strapping
- Obturator and Naso-alveolar molding



4-3-2022

2m



กิจกรรมวันครอบครัวยิ้มสวย เสียงใส ครั้งที่ 10

Dental Networking for Interdisciplinary Cleft Care: Today Together for Better Tomorrow

50th.dent.cmu.ac.th/clafday2023

28-10-2021

8y



25-7-2022

9y

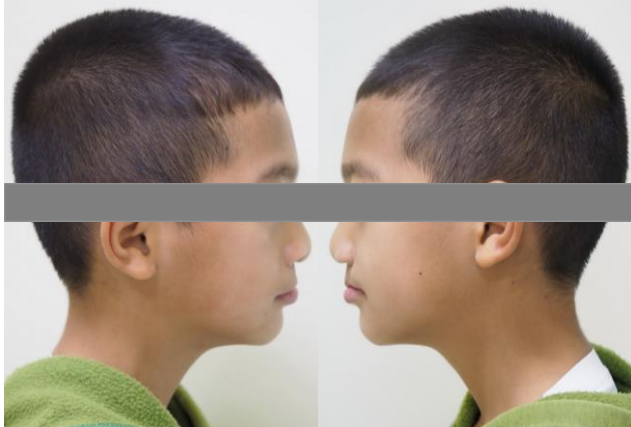

เคสที่ 3

ผู้ป่วยเด็กชาย ปากแหว่งและเพดานโหว่ด้านซ้าย

การรักษา:

- เย็บริมฝีปากและเพดาน
- จัดฟันร่วมกับการปลูกกระดูกขากรรไกร

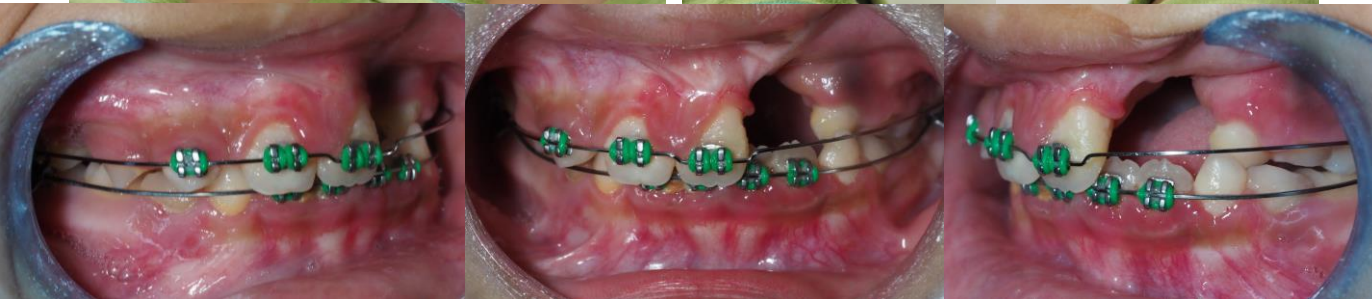

กิจกรรมวันครอบครัวยิ้มสวย เสียงใส ครั้งที่ 10

Dental Networking for Interdisciplinary Cleft Care: Today Together for Better Tomorrow

50th.dent.cmu.ac.th/clafday2023

การเบิกจ่ายค่าเดินทาง

ปฏิทินการออกเครือข่าย Cleft Clinic โรงพยาบาลนครพิงค์ ประจำปี 2566

ตุลาคม 2565 อา จ อ พ พฤ ศ ส 16 17 18 19 20 21 22	พฤศจิกายน 2565 อา จ อ พ พฤ ศ ส 27 28 29 30 1 2 3	ธันวาคม 2565 อา จ อ พ พฤ ศ ส 25 26 27 28 29 30 31
มกราคม 2566 อา จ อ พ พฤ ศ ส 22 23 24 25 26 27 28	กุมภาพันธ์ 2566 อา จ อ พ พฤ ศ ส 19 20 21 22 23 24 25	มีนาคม 2566 อา จ อ พ พฤ ศ ส 19 20 21 22 23 24 25
เมษายน 2566 อา จ อ พ พฤ ศ ส 23 24 25 26 27 28 29	พฤษภาคม 2566 อา จ อ พ พฤ ศ ส 21 22 23 24 25 26 27	มิถุนายน 2566 อา จ อ พ พฤ ศ ส 25 26 27 28 29 30 31
กรกฎาคม 2566 อา จ อ พ พฤ ศ ส 23 24 25 26 27 28 29	สิงหาคม 2566 อา จ อ พ พฤ ศ ส 20 21 22 23 24 25 26	กันยายน 2566 อา จ อ พ พฤ ศ ส 24 25 26 27 28 29 30

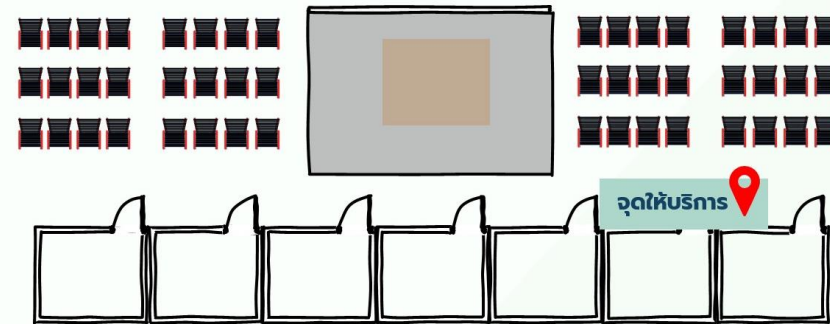

ทั้งจุดบริการ
ณ แผนกผู้ป่วยนอก
(ศัลยกรรม)
อาคารอำนวยการ
ผู้ป่วยนอกและอุบัติเหตุ

ทีมเครือข่าย Cleft Clinic ได้ให้บริการการเบิกจ่ายค่าเดินทาง
ของผู้ป่วยปากแหว่งเพดานโหว่ ของโรงพยาบาลนครพิงค์ โดย
สามารถติดต่อที่ห้องตรวจคลินิกผู้ป่วยนอกศัลยกรรม ชั้น 1
อาคาร 3 (อาคารอำนวยการ ผู้ป่วยนอกและอุบัติเหตุ) โดย
เปิดให้บริการทุกวันจันทร์-อังคาร-พุธ สัปดาห์ที่ 4 ของเดือน

ช่องทางการติดต่อ



ทพญ.ฉันทชัยปิยา สมสุข

- ทันตแพทยศาสตร์บัณฑิต มหาวิทยาลัยเชียงใหม่
- วิทยาศาสตรมหาบัณฑิต สาขาทันตกรรมจัดฟัน มหาวิทยาลัยขอนแก่น
- อนุมัติบัตร สาขาทันตกรรมจัดฟัน ทันตแพทยสภา

E-mail: candleploy@hotmail.com

Phone: 053 999200 ต่อ 1166, 2201