

Fang Primary Cleft Care Center



โรงพยาบาลฝาง



นพ.วิชัย สิริโรจน์พร
ผู้อำนวยการโรงพยาบาลฝาง

ผู้อำนวยการโรงพยาบาลฝาง
กม. ๖๑ ๕๒ ๒๖๖ ๗๒



ระบบการดูแลรักษาผู้ป่วย Cleft lip & Cleft palate
พื้นที่อำเภอฝาง แม่ฮาย ไชยปราการ จังหวัดเชียงใหม่

แผนที่อำเภอฝาง



โรงพยาบาลฝาง



ข้อมูลประชากร



โรงพยาบาลบางปะกอก

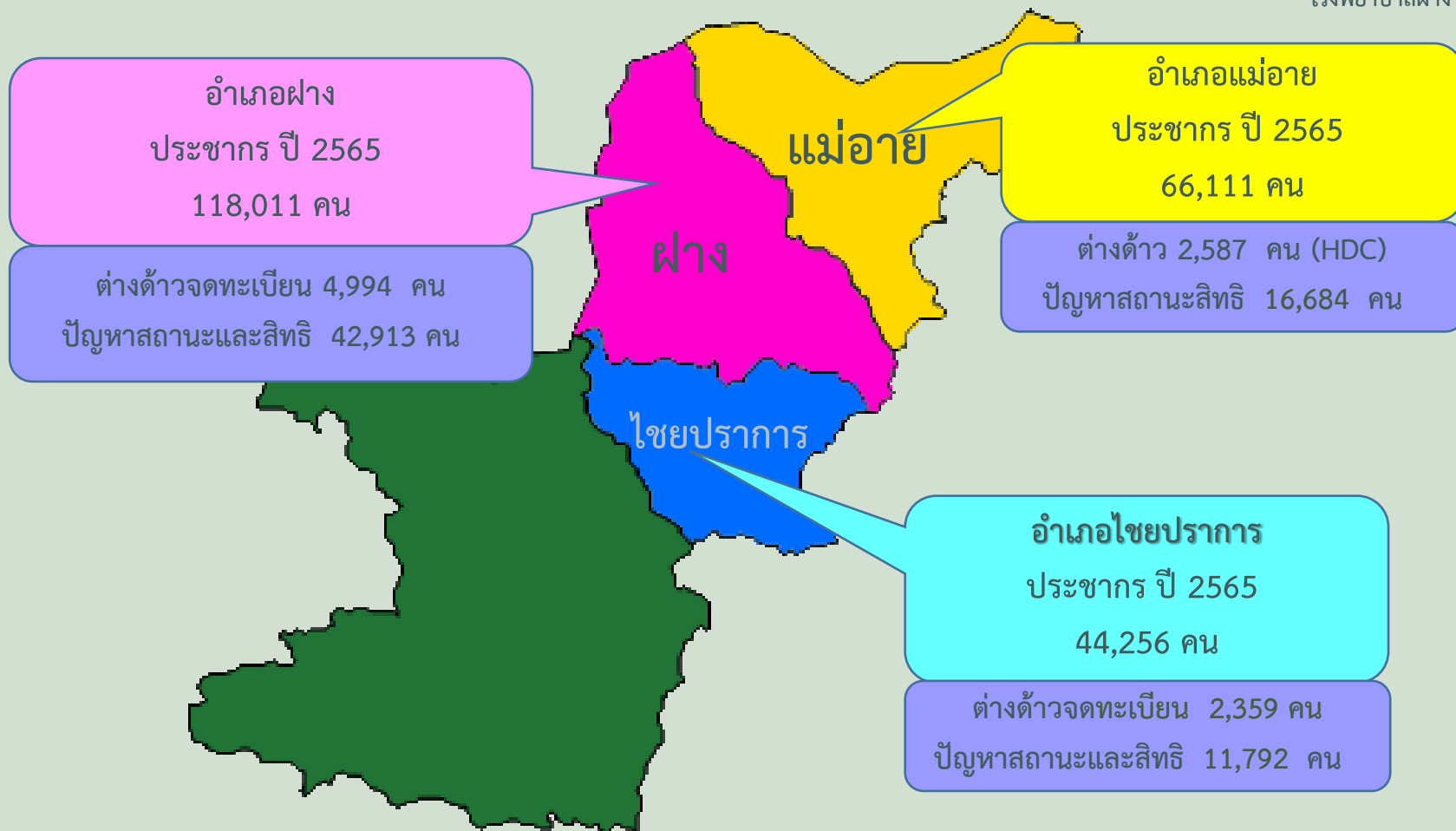

แหล่งข้อมูล:

1. จำนวนประชากรจาก HDC ประมวลผล ณ วันที่ 15 สิงหาคม 2565
2. จำนวนผู้มีปัญหาสถานะและสิทธิ จาก เว็บไซต์ กองทุนบุคคลผู้มีปัญหาสถานะและสิทธิ ณ วันที่ 15 สิงหาคม 2565

เป็นโรงพยาบาลทั่วไปขนาดเล็ก (M1) จำนวนเตียงที่เปิดให้บริการ 226 เตียง
มีจำนวนบุคลากรทั้งสิ้น 743 คน

| ลำดับ | ตำแหน่ง | จำนวน (คน) |
|-------|-----------------------------------|------------|
| 1. | แพทย์/แพทย์เพิ่มพูนทักษะ | 49 |
| 2. | ทันตแพทย์ | 13 |
| 3. | เภสัชกร | 20 |
| 4. | พยาบาลวิชาชีพ | 257 |
| 5. | บุคลากรสายบริการและสนับสนุนอื่น ๆ | 404 |
| | รวม | 743 |

มี 15 รพสต. จำนวนบุคลากร สสอ. และ รพ.สต. 139 คน

| ลำดับ | ตำแหน่ง | จำนวน (คน) |
|-------|----------------------------------|------------|
| 1 | พยาบาลวิชาชีพ | 20 |
| 2 | นวก.สาธารณสุข | 28 |
| 3 | เจ้าพนักงานสาธารณสุข | 7 |
| 4 | เจ้าพนักงานทันตสาธารณสุข | 78 |
| 5 | เภสัชกรรม | 1 |
| 6 | บุคลากรสายบริการและสนับสนุนอื่นๆ | 76 |
| รวม | | 139 |

ระบบการดูแลรักษาผู้ป่วย

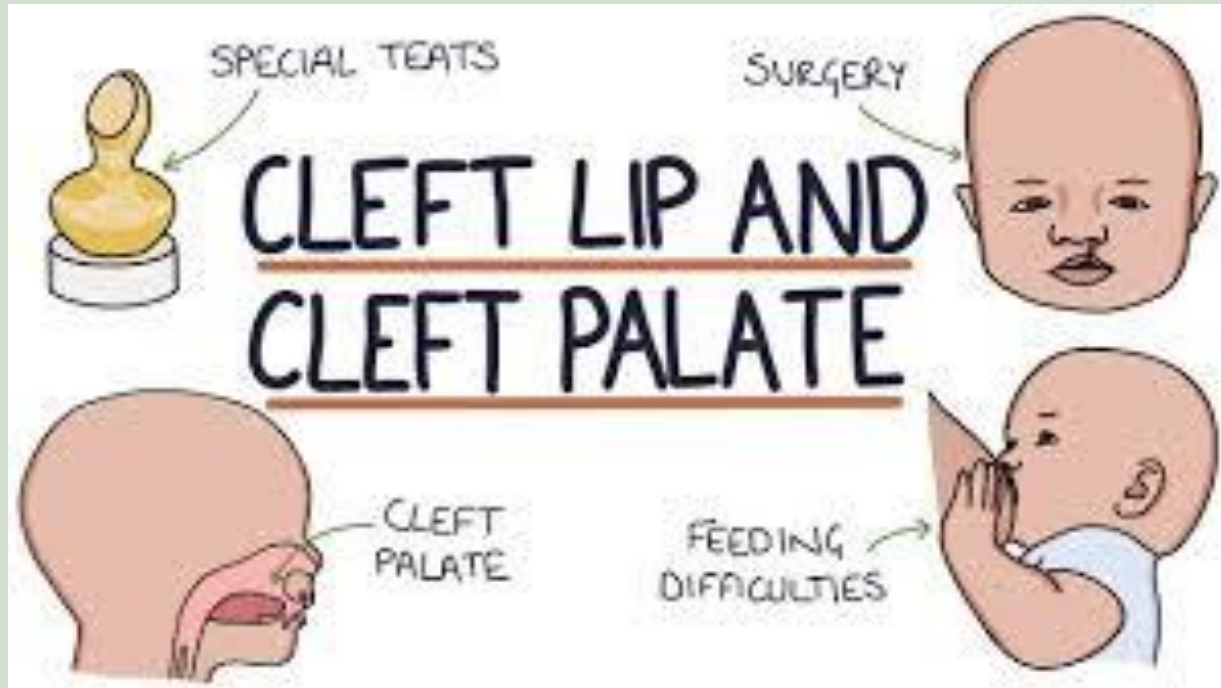

พื้นที่อำเภอฝาง แม่อาาย ไชยปรากฏการ
จังหวัดเชียงใหม่

วิสัยทัศน์

ผู้ป่วยปากแหว่ง เพดานโหว่ในพื้นที่อำเภอฝาง แม่อายุ
ชวยปรากฏ ทุกกราย มีการเจริญเติบโตทั้งทางด้านร่างกายและ
จิตใจอย่างสมบูรณ์ และสามารถใช้ชีวิตอยู่ในสังคมได้อย่างปกติ

| การค้นหาผู้ป่วย | การติดตามดูแล | การเชื่อมต่อข้อมูล |
|---|--|--|
| <p><u>ค้นหา</u> ผู้ป่วย cleft ในเขตอำเภอ ผดง แม่เอย และไชยปราการ ได้รับการ ค้นหาเพื่อเข้ารับการดูแลรักษา ทุกราย</p> | <ul style="list-style-type: none">• ดูแลประสานงานเรื่องการส่งต่อ เพื่อเข้ารับการผ่าตัด รวมไปถึงการ ติดตามดูแลหลังการรักษาอย่างต่อเนื่องร่วมกัน โดยทีมสหสาขาวิชาชีพ | <p><u>เชื่อม</u>... ทุกข้อมูลของการดูแล คนไข้ในแต่ละแห่งเข้าไว้ด้วยกัน อย่างครบถ้วนและต่อเนื่อง... ให้ข้อมูลเดินทางแทนคนไข้ ผ่าน โปรแกรม Thai Cleft Link เพื่อให้การ</p> |
| <p>Passive finding : ทารกแรกคลอดที่มี ภาวะ cleft ทุกรายในเขตผดง แม่เอย ไชยปราการ</p> | <ul style="list-style-type: none">• จัดระบบการติดตามผู้ป่วย ให้ได้เข้ารับการรักษาอย่างถูกต้อง เหมาะสมกับช่วงอายุ | <p>ดูแลผู้ป่วยร่วมกันของทีมเครือข่ายสห สาขาทั้งภายใน และระหว่างสถานพยาบาล มีความ สะดวกและมีประสิทธิภาพสูงสุด</p> |
| <p>Active finding : ค้นหาผู้ป่วยที่เคยรับ รักษาแล้วขาดการติดต่อไปและผู้ป่วย รายใหม่ในชุมชน</p> | <ul style="list-style-type: none">• ตามแผนการรักษา ผ่านโปรแกรม Thai Cleft Link | |

จำนวนผู้ป่วย cleft ในเขตอำเภอฝาง แม่ฮาย และไชยปราการ

รวม 127 ราย



โรงพยาบาลฝาง

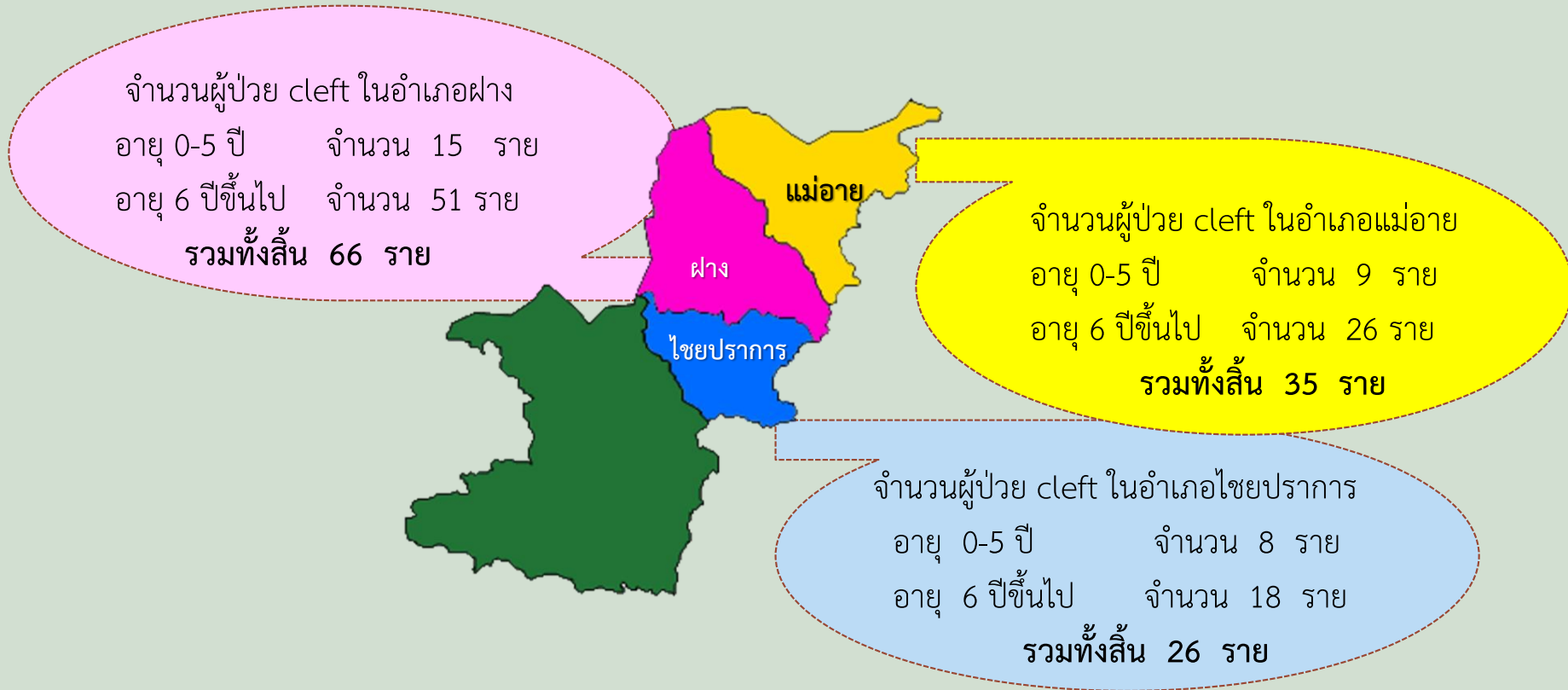

จำนวนผู้ป่วย cleft ในเขตอำเภอฝาง แม่อาาย ไชยปราการ



โรงพยาบาลฝาง

รวมทั้งหมด 127 ราย

- Cleft lip and palate 61 ราย (bilateral 17 ราย)
- Cleft palate 29 ราย
- Cleft lip and alveolar cleft 30 ราย
- Facial cleft 7 ราย

โปรแกรม Thai cleft link



โรงพยาบาลผาง

- เป็นโปรแกรมที่ใช้ในการบันทึกข้อมูลการรักษาของคนไข้ร่วมกัน
- สถานพยาบาลเครือข่ายสามารถทราบประวัติการรักษาและบันทึกข้อมูลการรักษาของคนไข้ได้ร่วมกัน เพื่อการดูแลผู้ป่วยร่วมกันอย่างต่อเนื่อง
- ใช้ติดต่อประสานงานเพื่อขอคิวผ่าตัด ตรวจหู ฝึกพูด
- สามารถป้อนใบนัดให้คนไข้ที่สถานพยาบาลเครือข่ายผ่านโปรแกรม

ตัวอย่างโปรแกรม Thai cleft link



ThaiCleftLink x +

thaicleftlink.org

นางสาวประภาศรี รัตนภูมิ
ผู้ช่วยทันตแพทย์

จำนวนทั้งหมด 2,102 คน
จัดการข้อมูลผู้ป่วย / ข้อมูลทั้งหมด

เพิ่มผู้ป่วย

1-100 of 2,102 < > เรียงตาม ▾

ค้นหา

ค้นหาด้วย ชื่อ นามสกุล เลขที่บัตรประชาชน โรงพยาบาล HN

| | | | | |
|---|--|---|---|--|
| พรไพหลิน โชคชัยสกุลทอง วันเกิด 30 ต.ค. 2562 อายุ 3 เดือน 1 วัน รหัสประจำตัว 1580401422317 ข้อมูลล่าสุด 31/01/2563 13:11:53 รายละเอียด → | มินจู ฮาน วันเกิด 24 ม.ค. 2563 อายุ 7 วัน รหัสประจำตัว 1509967409049 ข้อมูลล่าสุด 29/01/2563 16:19:56 รายละเอียด → | วีรากร เอกรัตนขจร วันเกิด 26 ม.ค. 2560 อายุ 3 ปี 5 วัน รหัสประจำตัว 1580401398254 ข้อมูลล่าสุด 29/01/2563 14:52:59 รายละเอียด → | วิทวิส บุตรเปี้ย วันเกิด 30 พ.ย. 2562 อายุ 2 เดือน 1 วัน รหัสประจำตัว 1509967399183 ข้อมูลล่าสุด 29/01/2563 12:26:44 รายละเอียด → | รชต อินทร์คล้าย วันเกิด 27 มี.ย. 2559 อายุ 3 ปี 7 เดือน 4 วัน รหัสประจำตัว 1567700114581 ข้อมูลล่าสุด 29/01/2563 12:16:42 รายละเอียด → |
| ปกดี | ปกดี | ปกดี | ปกดี | ปกดี |
| ปกดี | ปกดี | ปกดี | ปกดี | ปกดี |

Activate Windows
Go to Settings to activate Windows.

14:16
31/1/2563

ตัวอย่างโปรแกรม Thai cleft link



Mail - [redacted] x | ไฟล์ของฉัน - OneDrive x | ppt cleft present 18-8-65 (1).ppb x | THAICLEFTLINK - [redacted] x +

thaicleftlink.org/patients/view/4026

ผู้ช่วยทันตแพทย์
ตั้งตามผู้ป่วย

แดชบอร์ด
แดชบอร์ด SCFC
ข้อมูลผู้ป่วย
ทั้งหมด 2485
ขอสิทธิ์การเข้าถึงแล้ว 191
คลังภาพ
คลังภาพการผ่าตัด
ตารางเวลา
สรุปรายวัน
เบิกค่าเดินทาง
ส่งออกข้อมูล
Referring App
ค้นหาและติดตาม-อสม.
จัดการข้อมูล

นั่น [redacted]
วันเกิด 19 ตุลาคม 2563
อายุ 1 ปี 9 เดือน 23 วัน
เลขประจำตัวประชาชน [redacted]

Cleft Lip - Cleft palate - Left - complete
รหัส DMIS [redacted]
สถานะ ปกติ
Visit ล่าสุด 5 พฤษภาคม 2564

เปิดไปรไฟล์งาน CF EMR

ข้อมูลส่วนบุคคล | วิจัยโรค | ข้อมูลการรักษา | การนัดหมาย | คลังภาพ | คลังภาพการผ่าตัด | เบิกค่าเดินทางทางขาด | คัดกรองพัฒนาการเด็กปฐมวัย

เยี่ยมบ้าน | ทีมการรักษา

ข้อมูลผู้ป่วย

แก้ไข

| | | | | |
|--------------------|--------------------------|-------------------------|--------------------------|-------------|
| เลขประจำตัวประชาชน | [redacted] | หนังสือแสดงความยินยอม | พิมพ์หนังสือ (ว่าง) | อัพโหลดสแกน |
| ชื่อภาษาไทย | [redacted] | หนังสือแสดงสิทธิ | อัพโหลดสแกน | |
| ชื่อภาษาอังกฤษ | [redacted] | ประเภทสิทธิย่อย | มีเสียงเสียงใส รหัส DMIS | [redacted] |
| เพศ | หญิง | ผู้ติดต่อได้กรณีฉุกเฉิน | โทรศัพท์ | |
| วัน/เดือน/ปีเกิด | 19 ตุลาคม 2563 | | | |
| อายุ | 1 ปี 9 เดือน 23 วัน | | | |
| สัญชาติ | ไทย | | | |
| ศาสนา | พุทธ | | | |
| สถานภาพ | โสด | | | |
| โทรศัพท์ (มือถือ) | [redacted] | | | |
| ที่อยู่ปัจจุบัน | [redacted] | | | |
| พิกัด | 19.68913130, 99.14938460 | | | |

เปิดบน Google Map

Activate Windows
Go to Settings to activate Windows.

ไทย 21:14

ตัวอย่างโปรแกรม Thai cleft link



Mail - [redacted] x | ไฟล์ของฉัน - OneDrive x | ppt cleft present 18-8-65 (1).ppt x | THAICLEFTLINK [redacted] x

thaicleftlink.org/patients/view/4026

ผู้ช่วยทันตแพทย์
ติดตามผู้ป่วย

แดชบอร์ด
แดชบอร์ด SCFC

ข้อมูลผู้ป่วย
ทั้งหมด 2485
ขอสิทธิ์การเข้าถึงแล้ว 191

คลังภาพ
คลังภาพการผ่าตัด
ตารางเวลา
ส่งประวัติ

เบิกค่าเดินทาง
ส่งออกข้อมูล
Referring App
ค้นหาและติดตาม-อสม.
จัดการข้อมูล

เพิ่ม/แก้ไขรูป

วันเกิด 19 ตุลาคม 2563
อายุ 1 ปี 9 เดือน 23 วัน
เลขประจำตัวประชาชน [redacted]

Cleft Lip - Cleft palate - Left - complete
รหัส DMIS [redacted]
สถานะ ปกติ
Visit ล่าสุด 5 พฤษภาคม 2564

เปิดโปรไฟล์บน CF EMR

ข้อมูลส่วนบุคคล | **วินิจฉัยโรค** | ข้อมูลการรักษา | การนัดหมาย | คลังภาพ | คลังภาพการผ่าตัด | เบิกค่าเดินทางภาษา | ศัลยกรรมพัฒนาการเด็กปฐมวัย

เขียนบ้าน | ทีมการรักษา

+ เพิ่ม

Search

| วันที่ | อายุ | รูป | วินิจฉัย | วินิจฉัยโดย | # |
|--------------|----------------|---|--|----------------------------------|-----------------------|
| 11 ม.ค. 2564 | 2 เดือน 23 วัน |  | Cleft lip - Cleft palate - left - complete | กมลชนก คำมานุตร (พยานาตประสาธนา) | แก้ไข |

Copyright THAICLEFTLINK © 2018-2022

Activate Windows
Go to Settings to activate Windows.

ไทย 21:15

ตัวอย่างโปรแกรม Thai cleft link



โรงพยาบาลผาง

Mail - x ไฟล์ของฉัน - OneDrive x ppt cleft present 18-8-65 (1).ppt x THAICLEFTLINK x +

thaicleftlink.org/patients/view/4026

ประวัติการตรวจเพิ่มเติม/การรักษา/หัตถการ

| วันที่ | อายุ | การตรวจเพิ่มเติม/การรักษา/หัตถการ | รายละเอียด |
|--------------|-----------------------|-----------------------------------|---|
| 11 ธ.ค. 2564 | 01 ปี 01 เดือน 22 วัน | palatoplasty | ทพ.ประกาศิต อาชีวะ ทพ.สันติภาพ พุทธนิมิตต์ โรงพยาบาลผาง |
| 1 เม.ย. 2564 | 00 ปี 05 เดือน 13 วัน | Cheiloplasty | Plastic surgery : นพ.พัฒนา อองคสุวรรณ โรงพยาบาลนครพิงค์ |
| 1 เม.ย. 2564 | 00 ปี 05 เดือน 13 วัน | Repair of cleft lip | Plastic surgery : นพ.พัฒนา อองคสุวรรณ โรงพยาบาลนครพิงค์ |

ประวัติการรักษา

| วันที่ | อายุ | ข้อมูล | แท็ก | แก้ไข |
|--------------|-----------------------|--|--|--------------|
| 2 มิ.ย. 2565 | 01 ปี 07 เดือน 14 วัน | CC อาการที่มัก 2 week s/p furlow palatoplasty for correction soft palate S : no complaint O : intact suture, no wound dehiscence, normal wound healing, no sign of infection, uvula in proper position A : good result P : F/U อีก 3 เดือน 18 ส.ค.65 13.30 | ติดตามอาการ | แก้ไข |
| 18 พ.ค. 2565 | 01 ปี 06 เดือน 29 วัน | CC อาการที่มัก -มาตามนัดผ่าตัดแก้ไข uvula | แผลแยก | แก้ไข |
| 10 ก.พ. 2565 | 01 ปี 03 เดือน 22 วัน | CC อาการที่มัก นัด F/U 1 month s/p palatoplasty for left unilateral complete cleft palate กินได้ดี แผลไม่มีเลือดซึม การวางแผนการรักษา แก้ไขเพดาน | Cleft Palate ติดตามอาการ แผลแยก | แก้ไข |

dehiscence wound at uvula 1 cm intact palate and soft palate

Activate Windows
Go to Settings to activate Windows.

ไทย 21:15

ตัวอย่างโปรแกรม Thai cleft link



โรงพยาบาลผัง

Mail [redacted] x | ไฟล์ออนไลน์ - OneDrive x | ppt cleft present 18-8-65 (1).ppt x | THAICLEFTLINK [redacted] x +

thaicleftlink.org/patients/view/4026

ตั้งแผนผู้ป่วย

- แดชบอร์ด
- แดชบอร์ด SCFC
- ข้อมูลผู้ป่วย
- ทั้งหมด 2485
- ขอสิทธิ์การเข้าถึงแล้ว 191
- คลังภาพ
- คลังภาพการผ่าตัด
- ตารางเวลา
- สรุปรายวัน
- เบิกค่าเดินทาง
- ส่งออกข้อมูล
- Referring App
- ค้นหาและติดตาม-อสม.
- จัดการข้อมูล
- แก้ไขข้อมูลส่วนตัว

 **نین** [redacted]
วันเกิด 19 ตุลาคม 2563
อายุ 1 ปี 9 เดือน 23 วัน
เลขประจำตัวประชาชน [redacted]

Cleft Lip - Cleft palate - Left - complete
รหัส DMIS [redacted]
สถานะ ปกติ
Visit ล่าสุด 5 พฤษภาคม 2564

เปิดไปไฟล์ CF EMR

ข้อมูลส่วนบุคคล | วินิจฉัยโรค | ข้อมูลการศึกษา | การนัดหมาย | คลังภาพ | คลังภาพการผ่าตัด | เบิกค่าเดินทางภาษา | ศัลยกรรมพัฒนาการเด็กปฐมวัย

เยี่ยมบ้าน | ทีมการรักษา

August 2022

month week day list today < >

| Sun | Mon | Tue | Wed | Thu | Fri | Sat |
|-----|-----|-----|-----|-----|-----|-----|
| 31 | 1 | 2 | 3 | 4 | 5 | 6 |
| 7 | 8 | 9 | 10 | 11 | 12 | 13 |
| 14 | 15 | 16 | 17 | 18 | 19 | 20 |

Activate Windows
Go to Settings to activate Windows.

ไทย 21:16

ตัวอย่างโปรแกรม Thai cleft link



Mail - [redacted] x | ไฟล์ของฉัน - OneDrive x | ppt cleft present 18-8-65 (1).ppb x | THAICLEFTLINK [redacted] x +

thaicleftlink.org/patients/view/4026

Cleft Lip - Cleft palate - Left - complete

รายละเอียดนัดหมาย

หมายเลขอ้างอิง : [redacted]

นัดมาเพื่อ : palatoplasty

วันที่นัด : 11 มกราคม 2565 เวลา 09:00 - 09:00

สถานที่นัดหมาย : โรงพยาบาลผา

คำอธิบายเพิ่มเติม : โรงพยาบาลผา

Notification Email : yes

Notification Line : yes

ผู้นัด : ประภาศรี รัตนภูมิ

วันที่ทำนัด : 17 ธันวาคม 2564

✕ ✎ 🖨

Activate Windows
Go to Settings to activate Windows.

11 สิงหาคม 2565
พฤหัสบดี

ไทย 21:16

ตัวอย่างโปรแกรม Thai cleft link



โรงพยาบาลผาง

The screenshot displays the Thai Cleft Link web application interface. The browser address bar shows the URL thaicleftlink.org/patients/view/4026. The left sidebar contains navigation menus for 'ข้อมูลผู้ป่วย' (Patient Information) with 2485 items, 'คลังภาพ' (Image Gallery) with 191 items, 'จัดการข้อมูล' (Manage Information), 'แก้ไขข้อมูลส่วนตัว' (Edit Personal Information), 'ออกจากระบบ' (Logout), and 'เงื่อนไขการใช้ข้อมูล' (Data Usage Terms).

The main content area shows a patient record for '5 พฤษภาคม 2564'. It includes a header with 'ACT' and 'Date' filters, a 'เปรียบเทียบ' (Compare) button, and a '1-5 of 5' indicator. Below the header, there are three photo thumbnails, each with a 'None' caption. The record is attributed to 'Create By: ประภาศรี รัตนภูมิ [12 พฤษภาคม 2564]'.

The second record, dated '20 มกราคม 2564', shows a series of seven photo thumbnails. The first, third, and fifth thumbnails show dental arch models. The second, fourth, sixth, and seventh thumbnails show a child's face with a dental arch model being used. A system message 'Activate Windows. Go to Settings to activate Windows.' is visible in the bottom right corner of the photo gallery.

Fang Primary Cleft Care Center



โรงพยาบาลฝาง



เครือข่ายทีม Cleft ฝาง แม่สาย ไชยปราการ



โรงพยาบาลฝาง



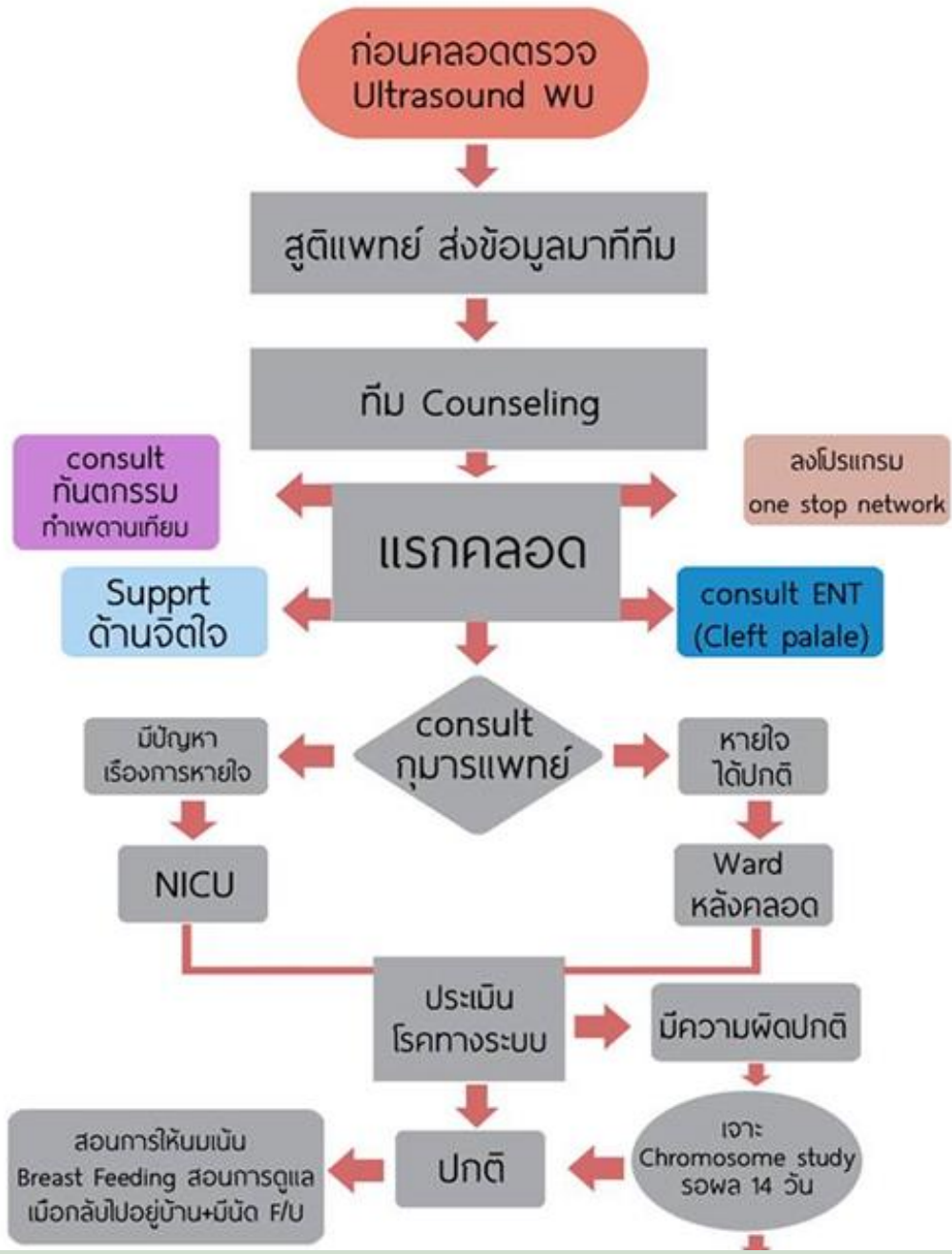

Fang Primary Cleft Care Center



โรงพยาบาลฝาง

Fang Primary Cleft Care Center (FPCC)

สูตินารีแพทย์
และพยาบาลนมแม่

ทีมวิสัญญีแพทย์ /
พยาบาลห้องผ่าตัด

ไซต ศอ นาสีก แพทย์
และพยาบาล

จิตแพทย์
และพยาบาลจิตเวช

กุมารแพทย์
และทีมพยาบาล

ทันตแพทย์ sw.ฝาง
แม่อายุ ไชยปราการ
ทันตภิบาลใน sw.สต.
และทีมผู้ช่วยทันตแพทย์

ทีมเจ้าหน้าที่สาธารณสุขใน
sw.สต. และ อสม.

นักกิจกรรมบำบัด

ทีมสวัสดิการสังคม
และงานประกันสุขภาพ

ทีมผู้เชี่ยวชาญ
ด้านโปรแกรมในการบันทึก และเชื่อมต่อข้อมูล
แบบ One Stop Network

ทีมกุมารแพทย์ และทีมพยาบาล

ward เด็ก + ทีม NICU



โรงพยาบาลฝาง





โรงพยาบาลฝาง

เมื่อพบว่ามึทารกปากแหว่ง-เพดานโหว่ ในโรงพยาบาลฝาง

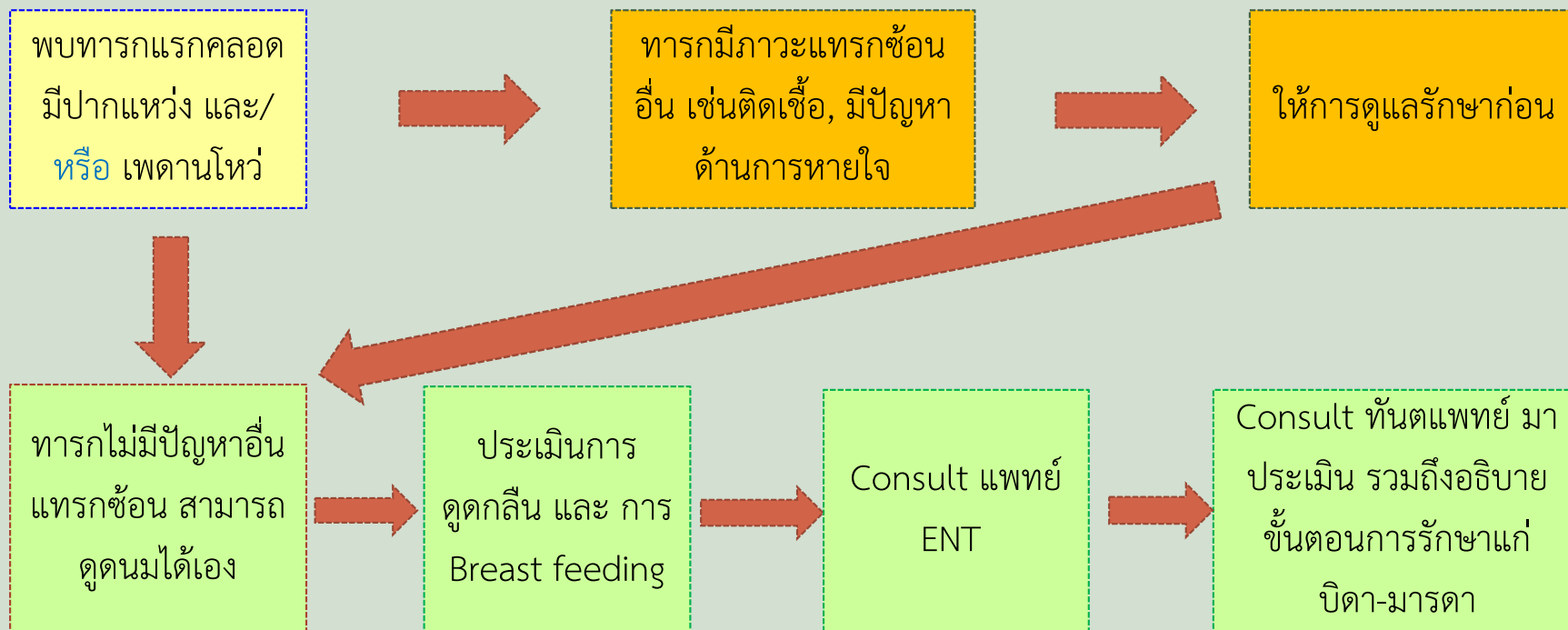

Mental support



โรงพยาบาลผาง

- อธิบายอาการของโรค และแผนการรักษาให้ บิดา และ มารดา รับทราบ โดย ทีมสหสาขาวิชาชีพ
- เปิดโอกาสให้ บิดา-มารดา ชักถาม
- ให้บิดา มารดา ได้สัมผัส อุ้ม ทารก
- เปิดโอกาสให้ บิดา มารดา มีส่วนร่วมในการดูแล ทารก



กรณีที่มาตราไม่สามารถให้นมบุตรได้



โรงพยาบาลฝาง

- ป้อนนมจากขวด >> มีจุกนมเฉพาะสำหรับเด็กปากแหว่ง เพดานโหว่



การประเมินการดูดกลืนของทารก



โรงพยาบาลผาง



ให้สุขศึกษาแก่ บิดา - มารดา

- สาธิตการแปะแถบคาถริมฝีปาก และให้บิดา-มารดาลองปฏิบัติ จนทำได้ถูกต้อง



เตรียมความพร้อมก่อนกลับบ้าน



โรงพยาบาลผาง

- ประเมินการได้ยินก่อนกลับบ้าน (OAE : Otoacoustic Emission)
- อธิบายอาการที่ควรพาทารกมาโรงพยาบาลของบิดา และ มารดา ก่อนกลับบ้าน
- ประเมินความพร้อมของ บิดา มารดา ในการดูแลบุตร
- ประสาน รพ.สต. ใกล้บ้าน เพื่อติดตามอาการต่อ



มีการนัดผู้ป่วยกลุ่มที่มีความเสี่ยง เข้า **คลินิกกระตุ้นพัฒนาการ** เพื่อติดตามดูพัฒนาการต่อเนื่อง คุณำหนัก ประเมินการการดูตกสืบ ร่วมกัน กับ **นักกิจกรรมบำบัด** ซึ่งจะช่วยประเมินและกระตุ้นการดูตกสืบไปพร้อมกัน



ทีมทันตแพทย์และผู้ช่วยทันตแพทย์



โรงพยาบาลฝาง



ทีมทันตแพทย์และผู้ช่วยทันตแพทย์



นายสุรจิตร หน่อคำ
หัวหน้ากลุ่มงานทันตกรรม
โรงพยาบาลฝาง

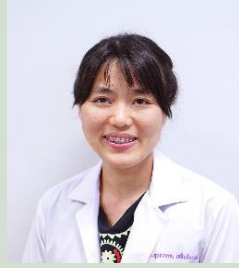

นางสาวอุบลวรรณ เสริมชัยวงศ์
ทันตแพทย์ชำนาญการ



นางสาวจิตติกานต์ สีกันทา
ทันตแพทย์ชำนาญการ



นางสาวประภาศรี รัตนภูมิ
ผู้ช่วยทันตแพทย์



นายประกาศิต อาชีวะ
ทันตแพทย์ชำนาญการ



นางสาวจิตานันท์ แซ่เตีย
ทันตแพทย์ชำนาญการ

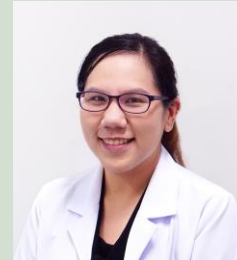

นางสาวหทัยชนก มาเจริญทรัพย์
ทันตแพทย์ชำนาญการ



นางสาวณัฐกฤตา พรมเสน
ผู้ช่วยทันตแพทย์



นายสันติภาพ พุทธนิมนต์
ทันตแพทย์ชำนาญการ

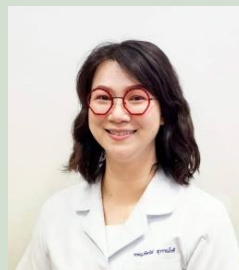

นางสาวทัศนีย์ สุวรรณโชติ
ทันตแพทย์ชำนาญการ



นางสาวนันทน์ภัส จองคำ
ทันตแพทย์ชำนาญการ



นางสาววิษราพร วรรณเวศน์
ผู้ช่วยทันตแพทย์

- พิมพ์ปากทำ obturator
- ทำ Naso-Alveolar Molding ด้วย CMU-NAM และ Nasoform
- ผ่าตัดแก้ไข Cleft lip & palate โดย Maxillofacial surgeon
- ติดตามดูแลสภาวะช่องปากต่อเนื่อง โดยทีมทันตแพทย์สำหรับเด็ก



- ให้คำแนะนำการดูแลอนามัยช่องปากแก่เด็กและผู้ปกครอง ให้การรักษาทางทันตกรรม ป้องกัน เคลือบฟลูออไรด์
- วางแผนการรักษาทางทันตกรรมจัดฟัน ให้การรักษาทางทันตกรรม จัดฟัน (เริ่มปี 2566 โดย ทพญ.นันทน์ภัส จองคำ)



Pre-op nasoform



โรงพยาบาลผาง

ก่อนใส่เครื่องมือ



จัดรูปทรงจมูกและสันเหงือก
ก่อนการผ่าตัดด้วย Pre-op Nasoform

Pre-op nasoform



ก่อนใส่เครื่องมือ

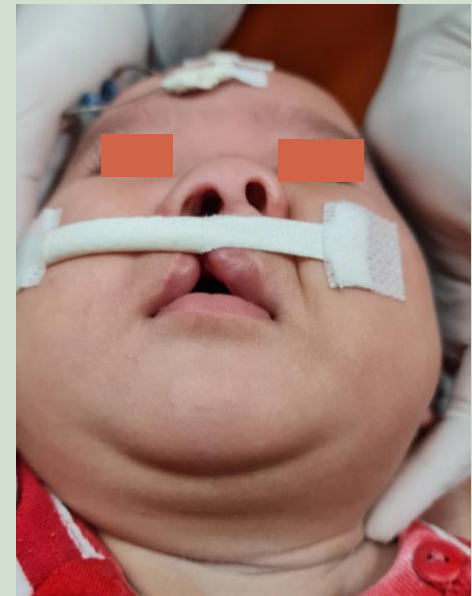

จัดรูปทรงจมูกและสันเหงือก
ก่อนการผ่าตัดด้วย Pre-op Nasoform

ทีม Maxillofacial / ทีมวิสัญญีแพทย์ / ทีมห้องผ่าตัด



โรงพยาบาลผาง



จำนวนผู้ป่วย cleft ที่ได้รับการผ่าตัดโดย Maxillofacial surgeon
ที่มวิสัญญีแพทย์ และทีมห้องผ่าตัด โรงพยาบาลฝาง

- Palatoplasty 5 ราย

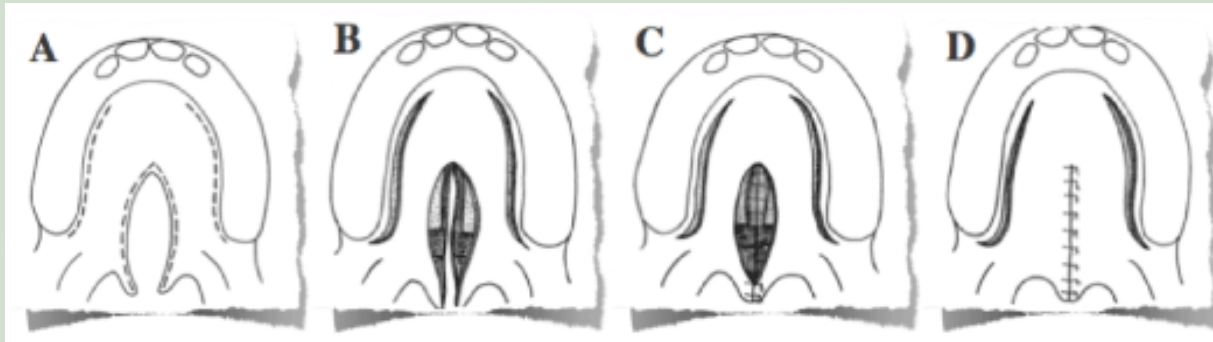

- Cheiloplasty 1 ราย



ตัวอย่างภาพก่อน - หลัง การผ่าตัดเพดานโหว่



โรงพยาบาลฝาง

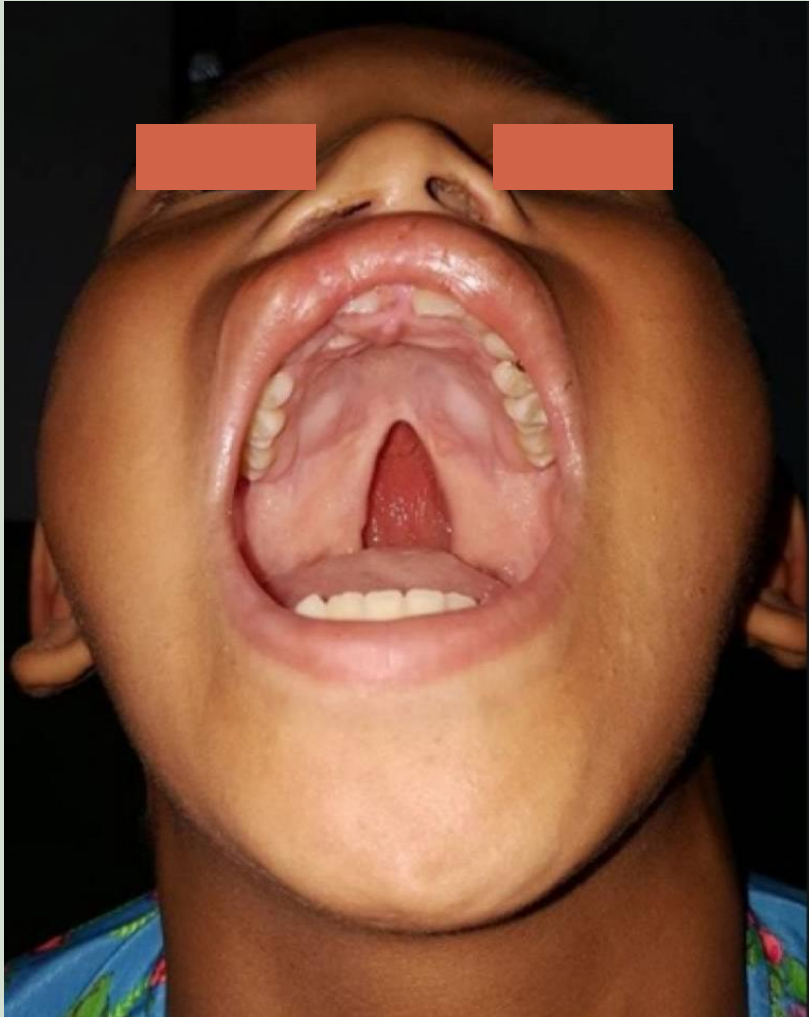

ก่อนผ่าตัด

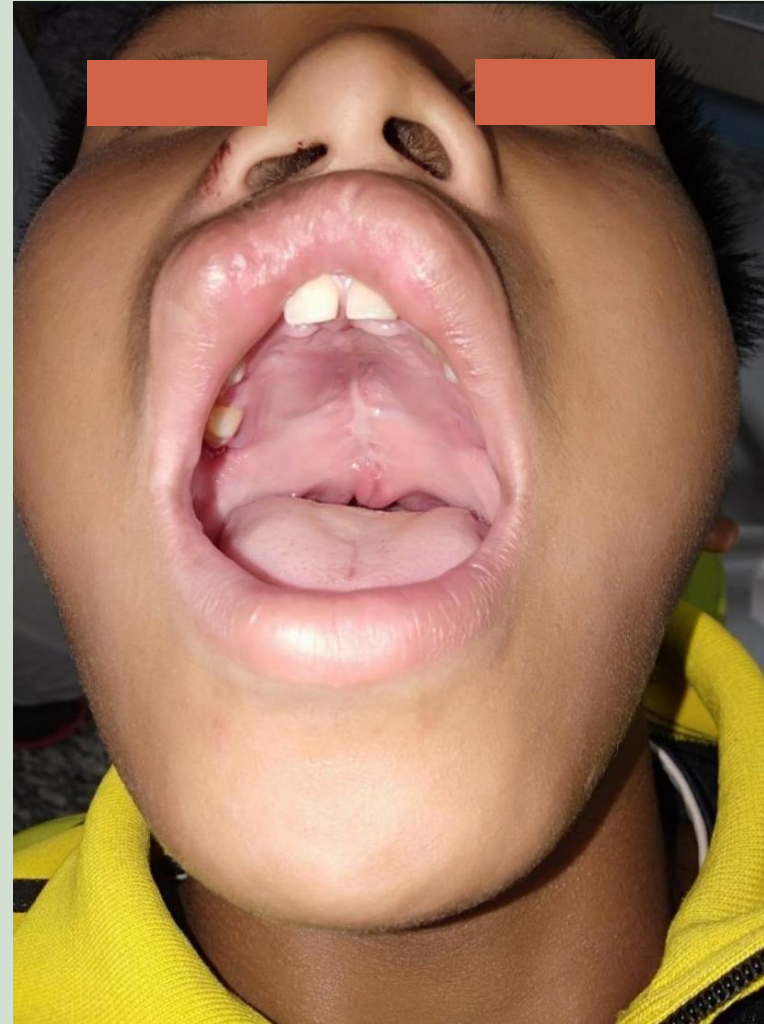

หลังผ่าตัด

ตัวอย่างภาพก่อน - หลัง การผ่าตัด Cleft lip



โรงพยาบาลผาง



ก่อนผ่าตัด



หลังผ่าตัด

ภาพการผ่าตัดคนไข้ Cleft lip



โรงพยาบาลฝาง

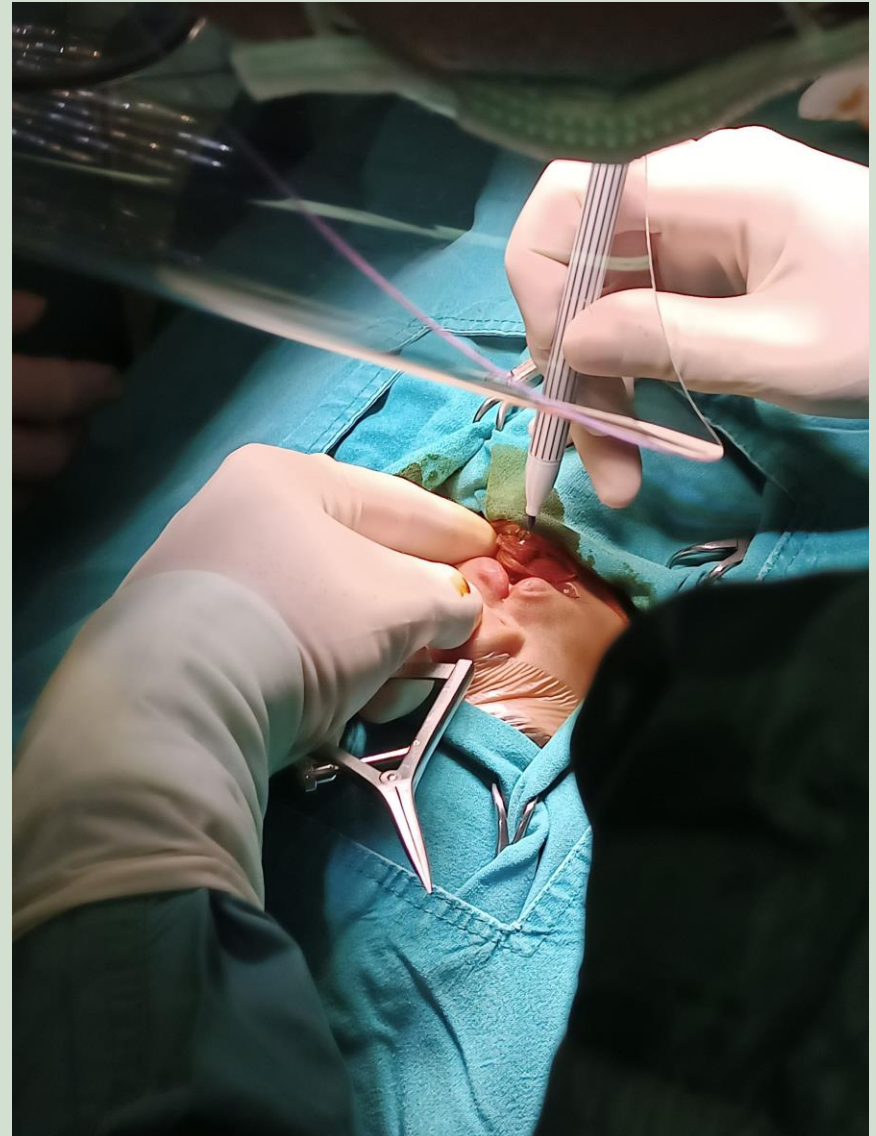
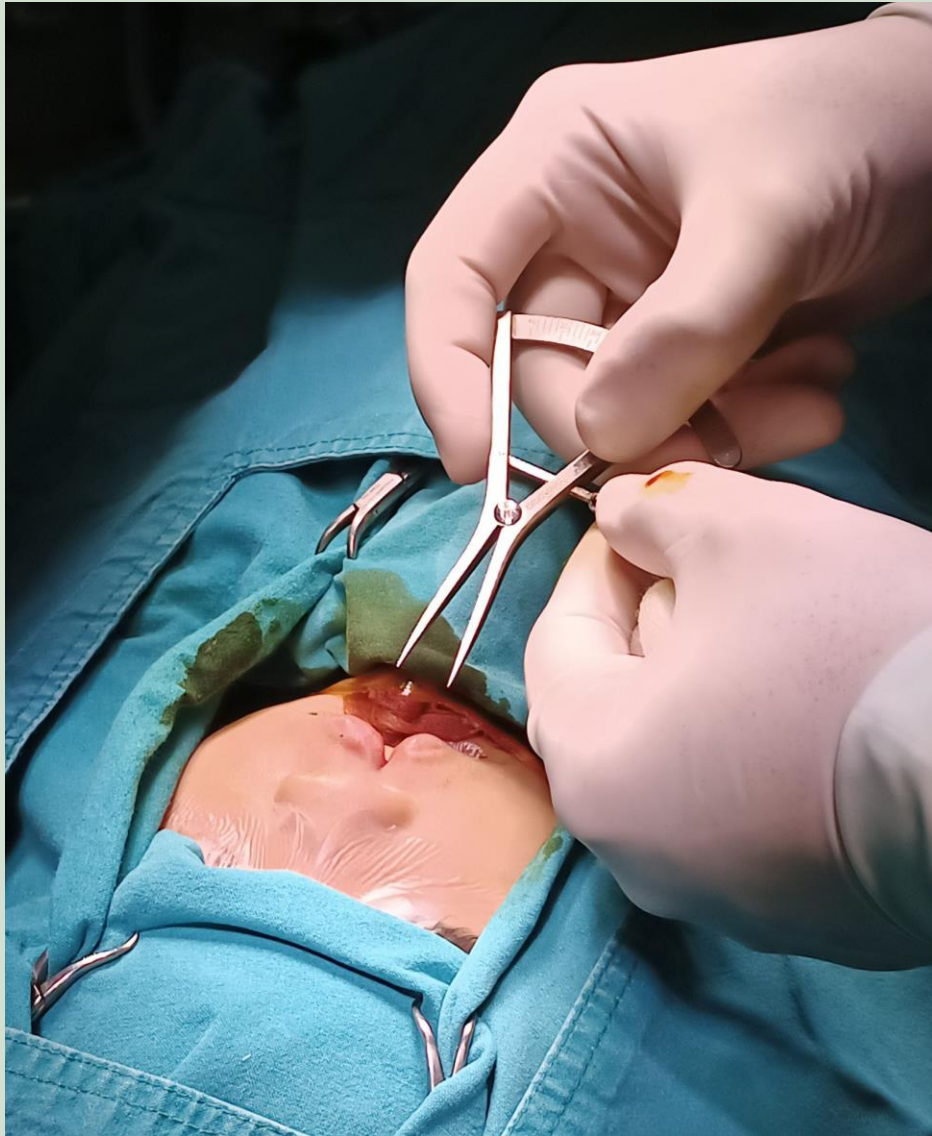

ภาพการผ่าตัดคนไข้ Cleft lip



โรงพยาบาลสงฆ์



ทันตกรรมจัดฟัน

จำนวนผู้ป่วย cleft ที่รอรับการรักษาทางทันตกรรมจัดฟัน
ในเขตอำเภอผาง แม่อายุ ไชยปรากฏ จำนวน 41 ราย
(จะเริ่มให้การรักษา ประมาณต้นปี 2566 โดยทันตแพทย์เฉพาะทางสาขาจัดฟัน)



ค. แนวฟันบนหลังการขยายด้วยสกรู



ด. ยึดฟันกรามล่างด้วยลวดขนาดใหญ่



ท. หลังการขยายขากรรไกรบนและใช้สปริงในช่องปากเพื่อผลักฟันหน้าบนมาทางด้านหน้า : การสบเหลี่ยมฟันหน้าใกล้เคียงปรกติ แต่มีฟันหน้าสบที่ปลายฟันเนื่องจากฟันหน้าเอียงล้มเข้าด้านใน



ธ. แก้ไขการเอียงค้ำของฟันหน้าด้วยเครื่องมือจัดฟันชนิดติดแน่นบางส่วนเพื่อแก้ไขการสบปลายและให้ได้การสบเหลี่ยมด้านหน้าปรกติ



น.-บ. จัดฟันบนต่อด้วยเครื่องมือชนิดติดแน่น : ลวดไร้สนิมขนาด 0.014" ดัด U-loop หน้าฟันกรามทั้งสองด้านเพื่อกำหนดความยาวแนวโค้งฟันบน

ทีม ENT รพ.ฟาง



โรงพยาบาลฟาง

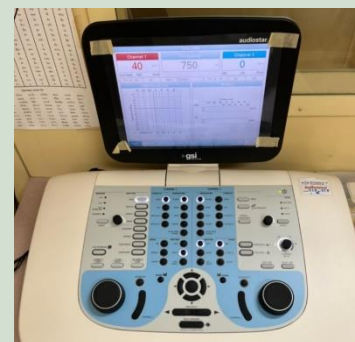

ตรวจประเมินการได้ยิน โดยทีม ENT



โรงพยาบาลฝาง

นำโดย แพทย์หญิงสุรัญญา เสริมชัยวงศ์ (โสต ศอ นาสิกแพทย์) และพยาบาล นส. ศุภลักษณ์ ใจบุญ
ตรวจหู ตรวจการได้ยิน และตรวจประเมินภาวะหูชั้นกลางอักเสบ



ทีมนักกิจกรรมบำบัด รพ.ฝาง



โรงพยาบาลฝาง



ภาพกิจกรรมการเข้าร่วมโครงการ Speech Camp



โรงพยาบาลฝาง



กิจกรรมบำบัดในเด็ก ปากแหว่งเพดานโหว่

โดยกลุ่มงานเวชกรรมฟื้นฟู
โรงพยาบาลฝาง จังหวัดเชียงใหม่



ขอบเขตการให้บริการ



แรกเกิด



คลินิก
พัฒนาการ



คลินิก
กิจกรรมบำบัด





ประเมิน

- Rooting reflex
- Sucking reflex
- Swallowing reflex
- Oro-motor function

อายุ 0-5 ปี : คลินิกติดตามพัฒนาการเด็กกลุ่มเสี่ยง (TCDIP)



โรงพยาบาลสง

ลงทะเบียนแรกรับ ชักประวัติ โดยผู้ช่วยพยาบาล

ลงบันทึกข้อมูลในระบบ Hos XP โดยพยาบาลวิชาชีพ

ประเมินพัฒนาการ โดยคู่มือการประเมินและส่งเสริม
พัฒนาการเด็กกลุ่มเสี่ยง (DAIM) โดยนักกิจกรรมบำบัด

พบกุมารแพทย์



อายุ 2 ปีขึ้นไป : คลินิกกิจกรรมบำบัด (วันพุธ 8.00 น. – 12.00 น.)

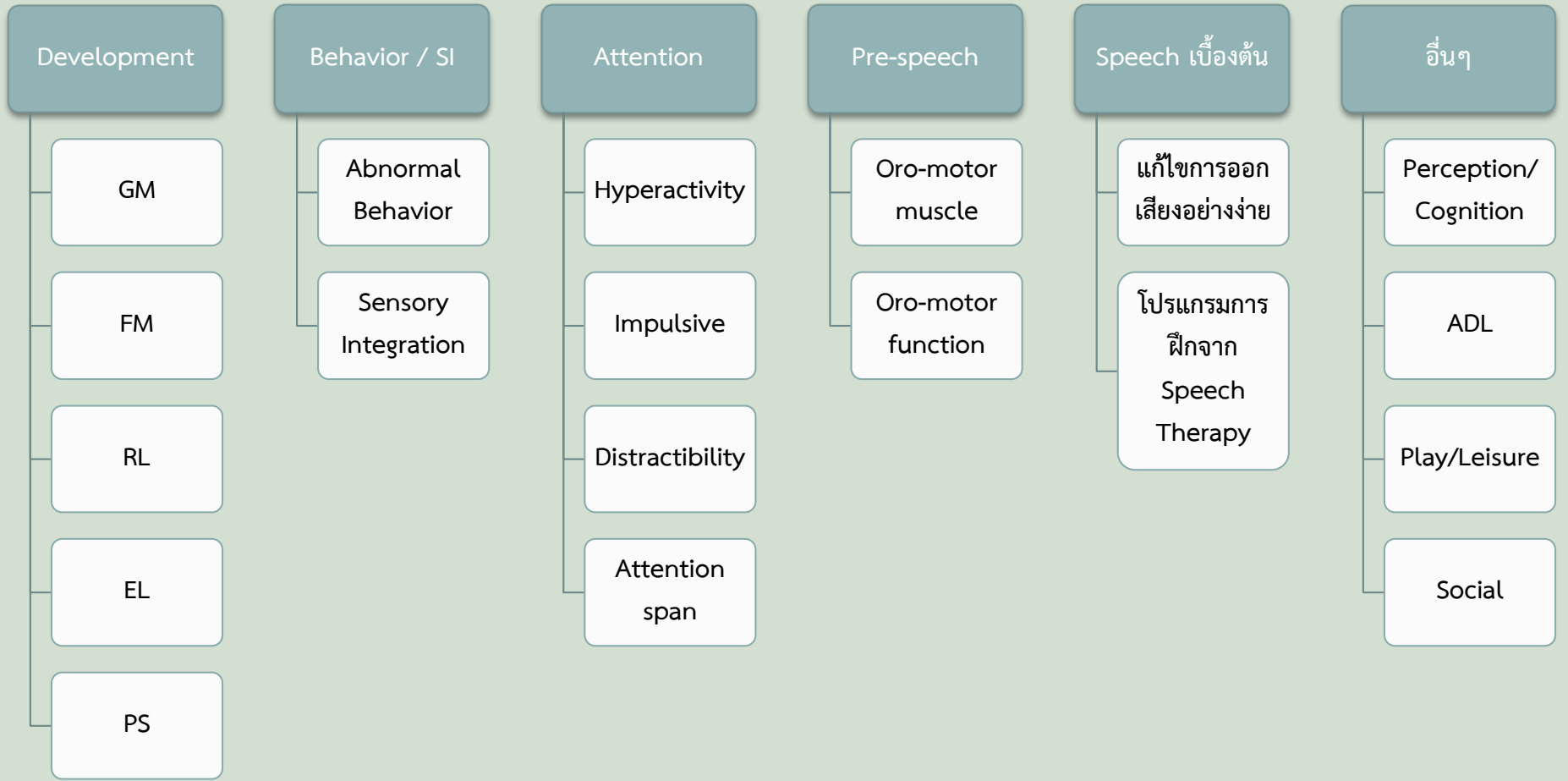

Cleft clinic



โรงพยาบาลผาง



One Stop Cleft Clinic (पुरेशा)

- จัดสีนเหงือกและรูปทรงงมูกก่อนการผ่าตัด. ขอคิวผ่าตัด
- ใส่อุปกรณ์ค้ำรูปทรงงมูกภายหลังการผ่าตัด. ดูแลหลังผ่าตัด
- ตรวจหู
- ตรวจพัฒนาการ และฟังการออกเสียงตามช่วงวัย
- ตรวจฟัน + ให้อาหารสุขศึกษา

ติดตามเยี่ยมบ้าน

โดย กันตาทิบาล และเจ้าหน้าที่ sw.สต.

Cleft clinic : ใบนำส่งผู้ป่วย & สมุดนัด



โรงพยาบาลผาง

ใบนำส่งผู้ป่วยเอก
Cleft Lip Cleft Palate Clinic

วันที่ 06 ส.ค. ๖๕๓

ชื่อ... อ.จ. เอ็มจิษฐ์... พลาพาน... HN... ๖๐๑๖๒๑

สิทธิ ... อ.จ. ๒๕๓๖

1. คลินิกกิจกรรมบำบัด (ฝึกพูด)
วันนัดครั้งต่อไป ... ๑๐/๑๑/๖๓

2. คลินิกทันตกรรม
วันนัดครั้งต่อไป ... ๑๐/๑๑/๖๓

คลินิกใส่ฟัน ต่อ นาสึก

วันนัดครั้งต่อไป ...

กุมารแพทย์

วันนัดครั้งต่อไป ...

ห้องการเงิน

กลับบ้าน

** เด็กได้รับบริการดูแลด้วยระบบ เวชศาสตร์ต้นแบบบูรณาการตั้งแต่เกิดถึงวัยผู้ใหญ่
** หากมีนัดนัด ๕ ๒ มีข้อมูล ขอติดต่อคลินิกกิจกรรมบำบัด (ฝึกพูด)



การส่งต่อข้อมูล



โรงพยาบาลฝาง



ระหว่างทีม
ภายใน รพ.



ระหว่าง OT
รพ.เครือข่าย



ระหว่าง OT กับ
Speech Therapy



ระหว่าง OT กับ
ผู้ปกครอง/ครู ศพด.

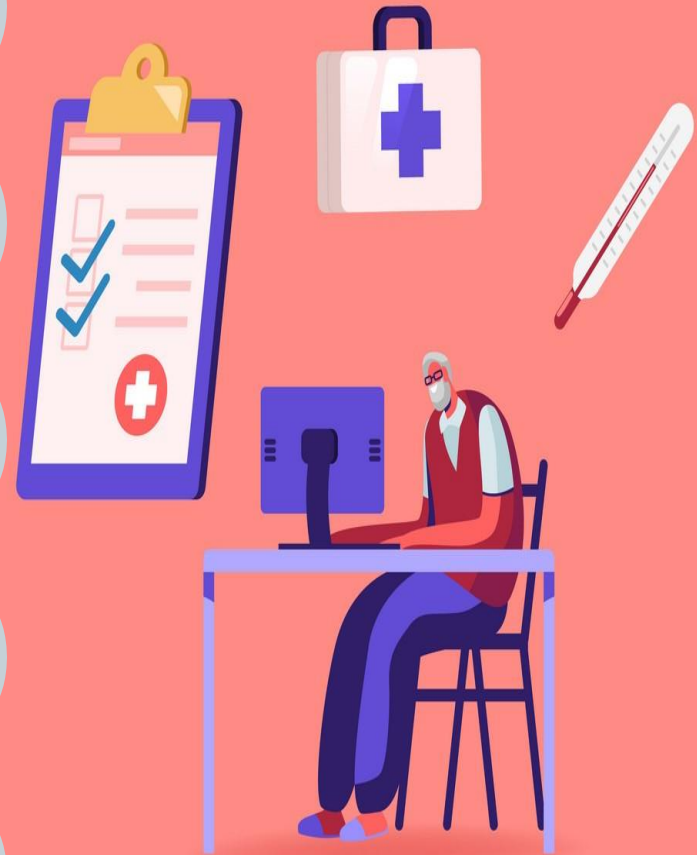

ระหว่าง OT กับ ผู้ปกครอง / ครู ศพด.

สมุดการบ้าน

โทรศัพท์ส่วนตัว

Line

ใบนัด

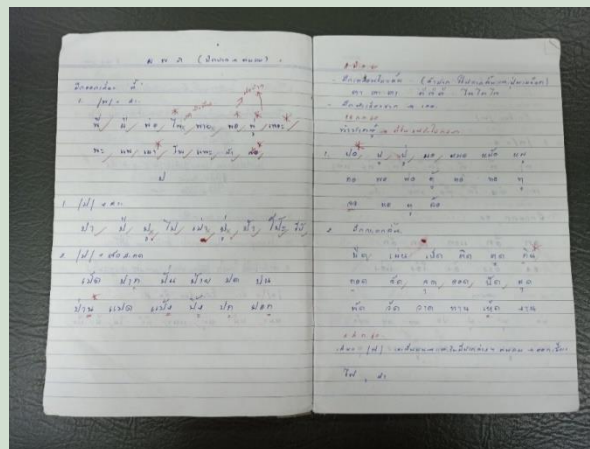

จำนวนผู้ป่วย cleft ที่ได้รับการฝึกพูดเบื้องต้น โดย นักกิจกรรมบำบัด
ในเขตอำเภอฝาง แม่อายุ ไชยปราการ จำนวน 15 ราย





ทีมสารสนเทศทางการแพทย์



โรงพยาบาลฝาง







โรงพยาบาลฝาง

เครือข่ายการดูแลผู้ป่วย Cleft พื้นที่ ฝาง แม่ข่าย ไชยปราการ

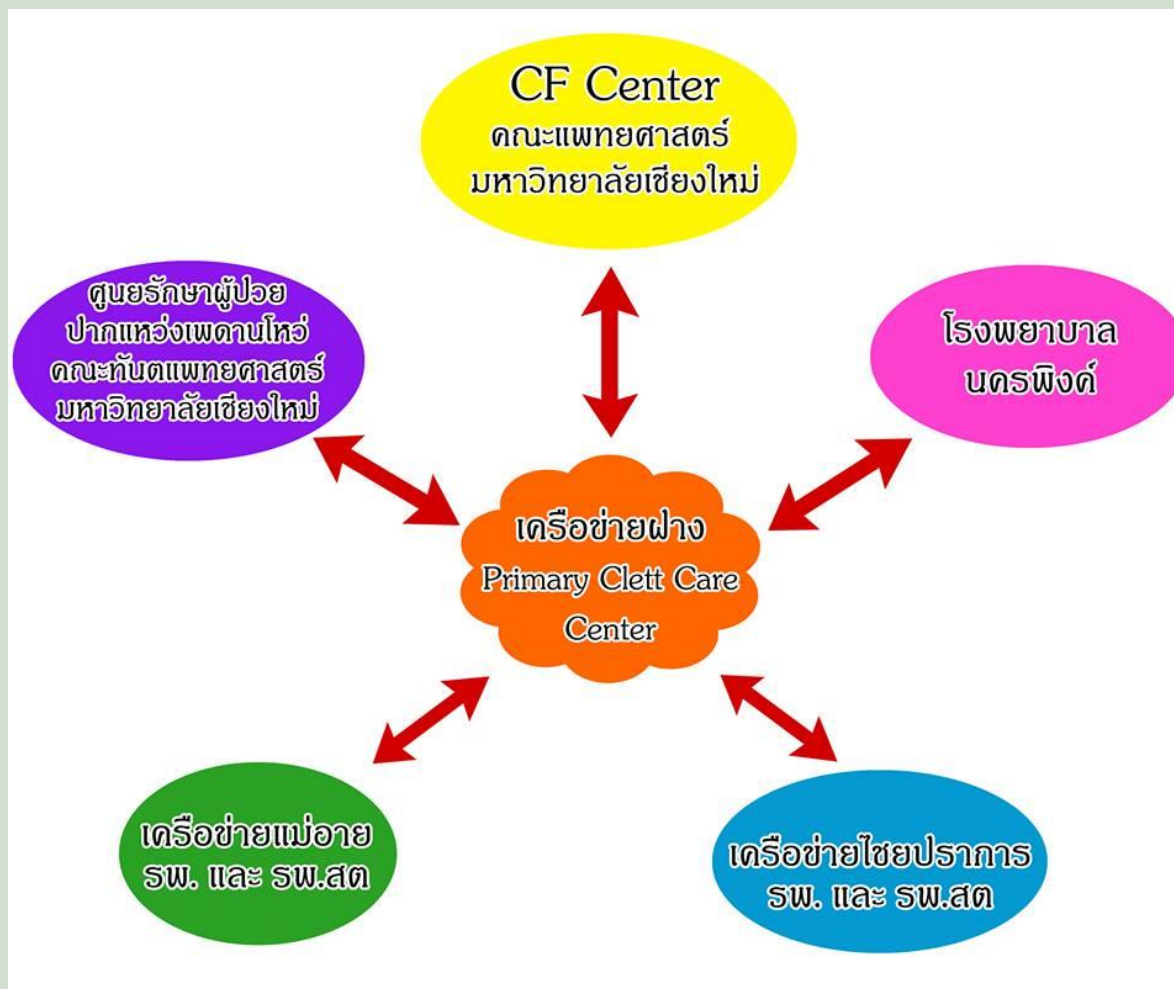



โรงพยาบาลผาง

เครือข่ายการดูแลผู้ป่วย Cleft พื้นที่ ผาง แม่ข่าย ไชยปราการ

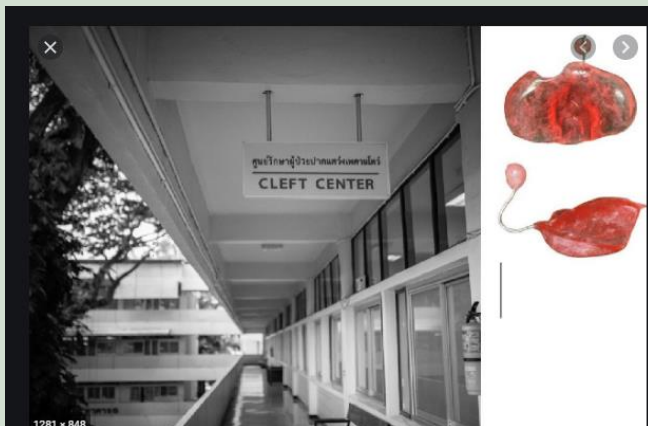

ทีมผู้ดูแลผู้ป่วย Cleft รพ. แม่ข่าย



ทีมผู้ดูแลผู้ป่วย Cleft รพ. ไชยปราการ



โรงพยาบาลฝาง



เยี่ยมบ้านเพื่อติดตามดูแลผู้ป่วย

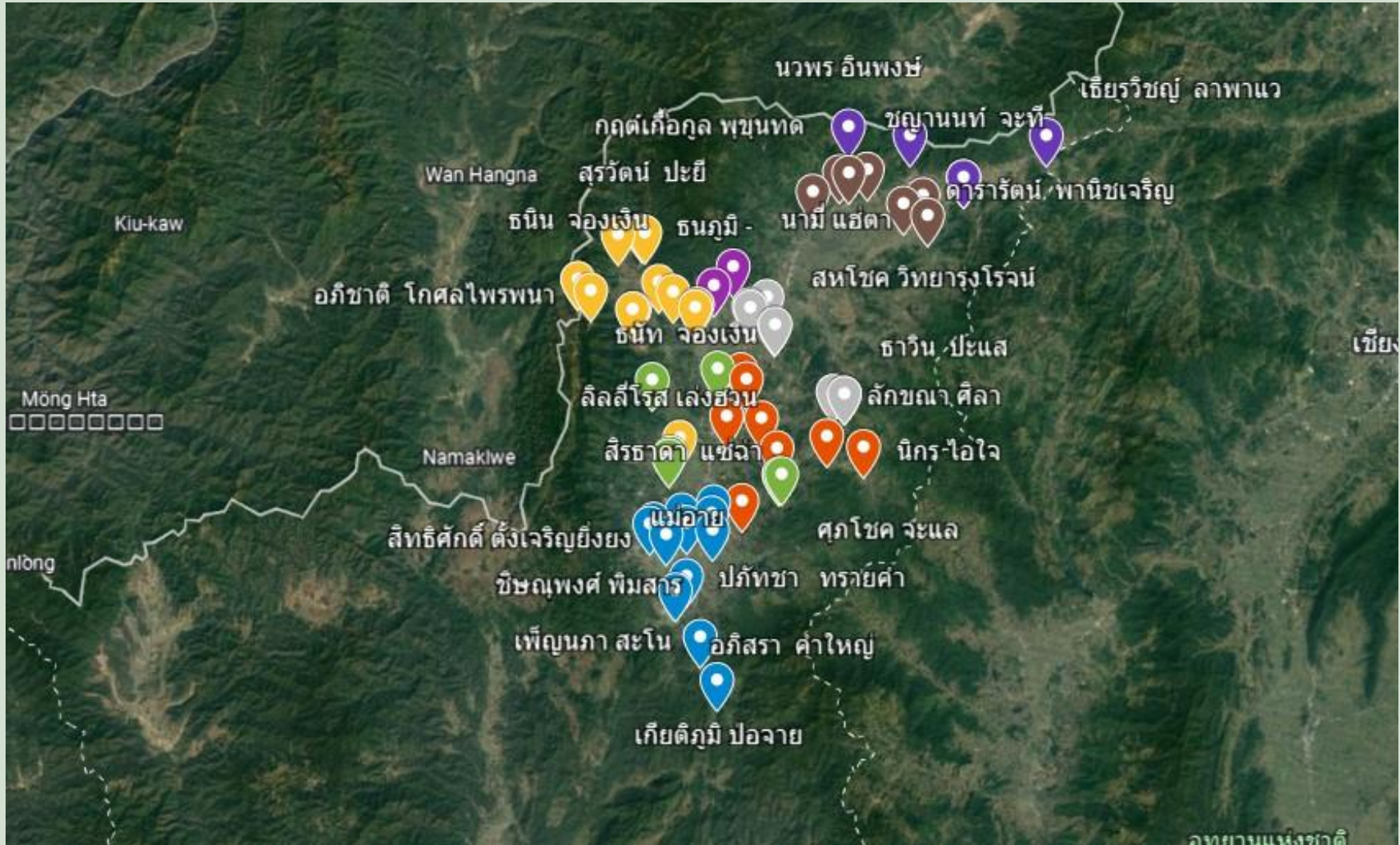

เยี่ยมบ้านเพื่อติดตามดูแลผู้ป่วย (ทีม รพ.สต.)

- การติดตามเยี่ยมบ้านโดยทันตภิบาล
- ให้คำแนะนำเรื่องการดูแลอนามัยช่องปาก และติดตามความต่อเนื่องของการใส่อุปกรณ์ จัดและคงสภาพสันเหงือกและจมูก



เยี่ยมบ้านเพื่อติดตามดูแลผู้ป่วย (ทีม รพ.สต.)



โรงพยาบาลฝาง



เยี่ยมบ้านเพื่อติดตามดูแลผู้ป่วย (ทีม รพ.ฝาง)



โรงพยาบาลฝาง



กิจกรรมเยี่ยมบ้าน



โรงพยาบาลฝาง





กลุ่มงานทันตกรรม
โรงพยาบาลฟาง

เพื่อทุกคนในครอบครัวฟันดีมีรอยยิ้ม

ขอบคุณค่ะ