



โรงพยาบาลเชียงใหม่ประชานุเคราะห์
Chiangrai Prachanukroh Hospital

Chiangrai Prachanukroh Hospital
Cleft Lip Palate and Craniofacial Deformity Center

การดูแลผู้ป่วยปากแหว่งเพดานโหว่

ศูนย์ ดูแลผู้ป่วยปากแหว่งเพดานโหว่ ความพิการศีรษะ ใบหน้า
โรงพยาบาลเชียงใหม่ประชานุเคราะห์

กิจกรรมวันครอบครัวยิ้มสวย เสียงใส ครั้งที่ 10

Dental Networking for Interdisciplinary Cleft Care: Today Together for Better Tomorrow
50th.dent.cmu.ac.th/clafday2023

โรงพยาบาลเชียงใหม่ประชานุเคราะห์
สำนักงานปลัดกระทรวง กระทรวงสาธารณสุข
CHIANGRAI PRACHANUKROH HOSPITAL

ทางออก
EXIT



แพทย์ฯ ๗ แห่ง ไทย ร่วมช่วยเหลือนางหญิง

ทันตแพทย์จะช่วยเหลือเรื่องฟันและความสะอาดในช่องปาก จิตแพทย์และสังคมสงเคราะห์จะมีบทบาทอย่างมากเข้าร่วมกันด้วย

ระยะ 16-18 เดือน ศัลยแพทย์ตกแต่งจะเย็บแผลที่ไหม้ปิดและทุกหน่วยงานต่างก็ช่วยกันมาตลอด โดยเฉพาะเรื่องการจัดฟันและฉีกรากฟัน จนค่อยได้ขึ้นจึงนำใบตรวจเป็นระยะ

โครงการนี้ทำกันมาราว 2 ปีได้มีผู้ไปราว 200 ราย และยังมีอยู่อีก 34 ราย "คมมีดี" เชื่อได้ว่า

เด็กคิดปกติเจ้ากุ่มบ้านที่จะหมดไป เพราะเด็กที่พิการกลายเป็นเด็กที่ปกติดีเหมือนเด็กทุกคนแล้ว

ทีมงานของโครงการนี้ ที่หัวหน้าทีมทันตแพทย์ คือ พ.ญ.พรพินท์ อมสุวรรณ ศัลยแพทย์ตกแต่งได้ไป

น.พ.วิธาน ชูสะอาด พิศงคค์เน้นคือไป ทำหน้าที่ที่ในละแวกนี้มากมีลูกหลานเป็นแบบนี้ กรุณาได้มาคิดรักษาที่ รพ.เชียงใหม่ได้เลย ทุกคนในทีมงานต่างเสียสละอย่างมาก แต่ก็ท้อเหนื่อยและจิตใจที่ผลออกมาเป็นพอใจ ได้สนองครอบครัวของนางหญิงราย ที่ช่วยกับบริจาคสร้างโรงพยาบาลนี้ขึ้นมาสมกับชื่อของโรงพยาบาลด้วยความภูมิใจ.

นายแพทย์สุวิทย์ เกียรติเสวี

เข้าใจกัน เราจะทำด้วยกัน

CLFT TEAM

• รพ. เชียงราย

โรงพยาบาลเชียงใหม่ราชประชานุเคราะห์นิตยภัตฉบับ

ผอ.พ.ญ.เรณู ศรีนิค ได้จัดตั้ง โครงการดูแลผู้ป่วยปากแหว่ง-เพดานโหว่ ขึ้น ประกอบด้วย กุมารแพทย์ ทันตแพทย์ ศัลยแพทย์ตกแต่ง นักแก้ไขการพูด พยาบาล และนักสังคมสงเคราะห์ โดยมี พ.ญ.วิวรรดา หาญสุทธิเวชกุล กุมารแพทย์เป็นประธาน ซึ่งสอดคล้องเนื่องกับแนวทางพระราชดำริของสมเด็จพระเจ้าบรมวงศ์เธอ เจ้าฟ้ากัลยาณิวัฒนา กรมหลวงนราธิวาสราชนครินทร์

ขึ้นก่อนการรับมาทำอย่างนี้ เริ่มแรกเมื่อเดือน พฤษภาคมจะทำเพดาน

ปลอมปากช่องไว้เพื่อให้ได้คุณภาพให้ก่อน กุมารแพทย์และพยาบาลจะช่วยเหลือเรื่องอาหาร

หลังจากนี้ทำกัน

มาราว 2 ปีได้มีผู้ไปราว

200 ราย และยังมีอยู่อีก

34 ราย "คมมีดี" เชื่อได้ว่า



กิจกรรมวันครบคร้วยิ้มสวย เสียงใส ครั้งที่ 10

Dental Networking for Interdisciplinary Cleft Care: Today Together for Better Tomorrow
 50th.dent.cmu.ac.th/claftday2023



การดูแลผู้ป่วยปากแหว่ง เพดานโหว่



ขออนุญาตแจ้งเคสค่ะ
 หญิงตั้งครรภ์ [redacted] 33 ปี
 HN [redacted]
 ไม่มีสิทธิการรักษา
 G3P2002 GA 24 wk/LMP
 (กำหนดคลอด 16/9/64)
 with bilateral cleft lip & palate
 ส่ง consult plastic วันพฤหัสบดี 10/6/64 นะคะ
 ขอขอบคุณค่ะ



25/5/2564 BE 15:33 · See translation



กิจกรรมวันครอบครัวยิ้มสวย เสียงใส ครั้งที่ 10

Dental Networking for Interdisciplinary Cleft Care: Today Together for Better Tomorrow

50th.dent.cmu.ac.th/cleftday2023

การดูแลผู้ป่วยปากแหว่ง เพดานโหว่

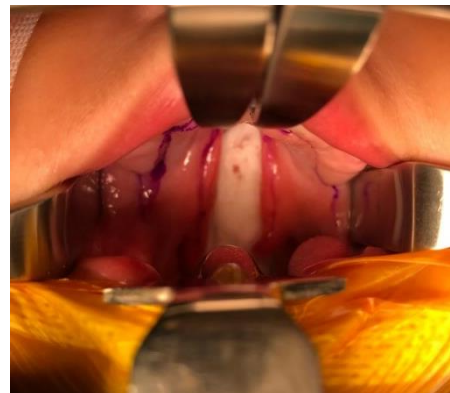

	2019	2020	2021	ครึ่งปี 2022
CL	83.3%	63.6%	100%	87.50%
CP	87.5%	93.3%	100%	60.00%
รวม	85.7%	80.8%	100%	76.92%

กิจกรรมวันครอบครัวยิ้มสวย เสียงใส ครั้งที่ 10

Dental Networking for Interdisciplinary Cleft Care: Today Together for Better Tomorrow

50th.dent.cmu.ac.th/cleftday2023

การดูแลผู้ป่วยปากแหว่ง เพดานโหว่

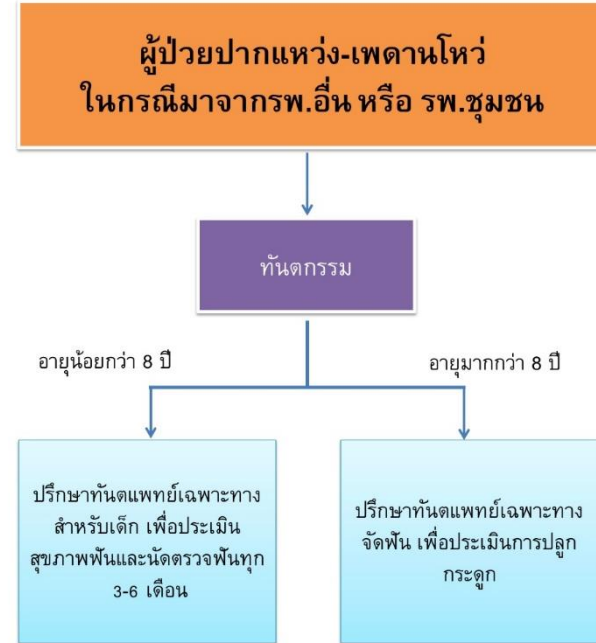

การดูแลผู้ป่วยปากแหว่ง เพดานโหว่



ข้อมูล	จำนวนผู้ป่วย			
	ปีงบประมาณ			
	62	63	64	65
จำนวนการจัดฟัน	528	576	589	581
จำนวนการให้การผ่าตัด Bone graft	3	4	6	7
จำนวนการจัดฟัน(ครั้ง/คน)	528/44	576/48	589/50	581/50
จำนวนการจัดฟันร่วมกับการผ่าตัด (Orthognathic Surgery)	-	1	1	-

กิจกรรมวันครอบครัวยิ้มสวย เสี่ยงใส ครั้งที่ 10

Dental Networking for Interdisciplinary Cleft Care: Today Together for Better Tomorrow

50th.dent.cmu.ac.th/cleftday2023



ช่องทางสื่อสาร YouTube

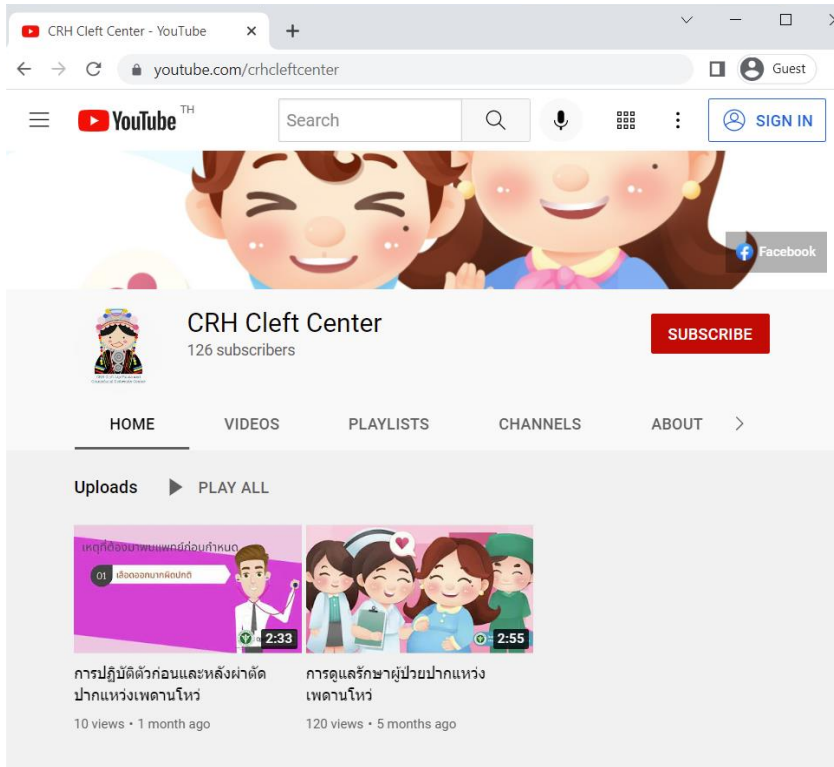

131 Subscribers
2 VDO Clips



<http://youtube.com/CRHCleftCenter>



ช่องทางสื่อสาร Facebook

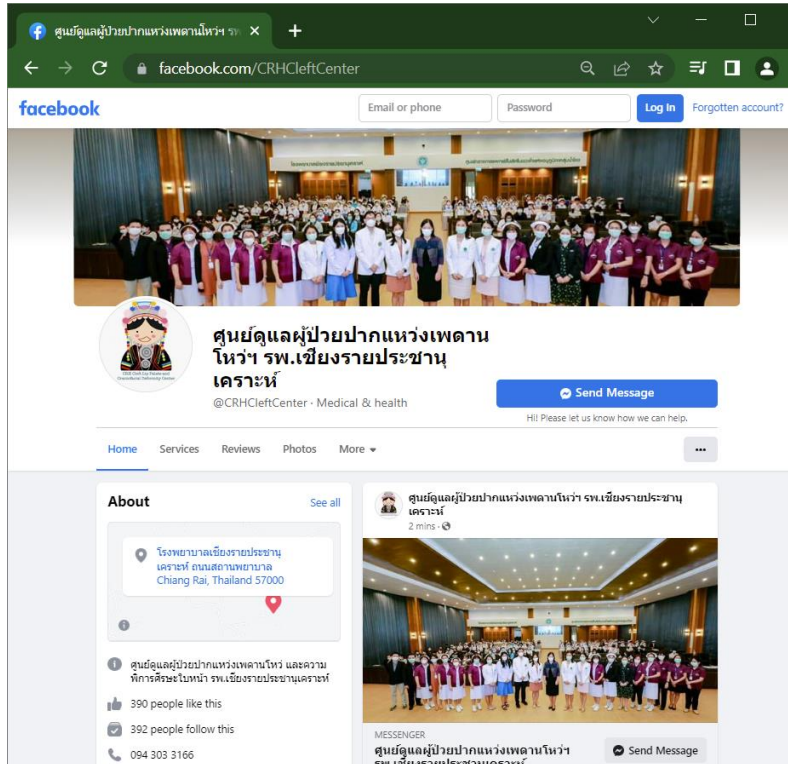

392 Followers



<http://www.facebook.com/CRHCleftCenter>



ช่องทางสื่อสาร Line official account (Line OA)

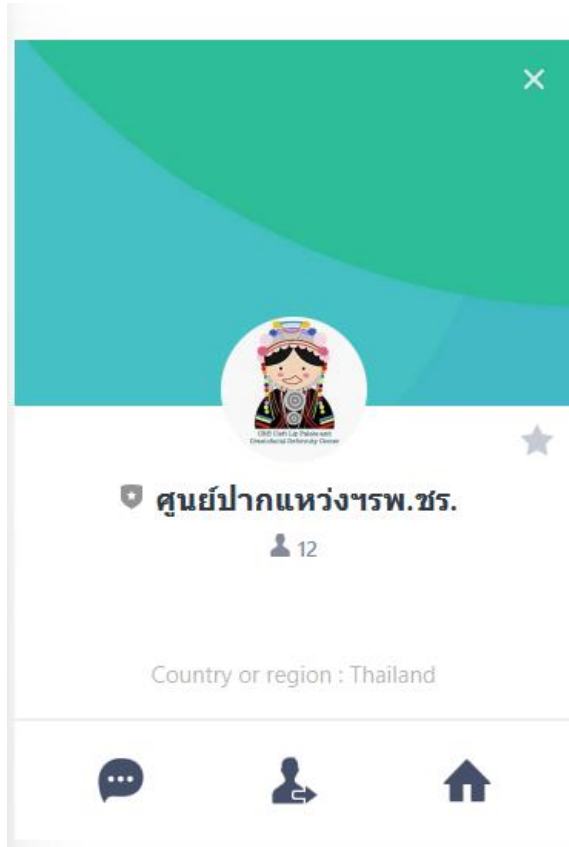

13 target reach



Line OA: @crhccc



ศูนย์ดูแลผู้ป่วย ปากแหว่งเพดานโหว่ และ ความพิการศีรษะใบหน้า

โรงพยาบาลเชียงรายประชานุเคราะห์



Cleft Care - Lip Palate and Craniofacial Deformity Center

สามารถบริจาคเงินเพื่อสนับสนุน ได้ 2 บัญชีดังนี้

- เงินฝากบัญชีออมทรัพย์
ธนาคารกรุงไทย สาขาเชียงราย
ชื่อบัญชี เงินบริจาคของโรงพยาบาล

เลขที่บัญชี 504-0-98280-1

ระบุว่า "บริจาคให้ โครงการปากแหว่งเพดานโหว่ และความพิการ
ศีรษะ-ใบหน้า รพ. เชียงรายประชานุเคราะห์"
สามารถออกใบอนุโมทนา เพื่อนำไปลดหย่อนภาษีได้ 2 เท่า

- เงินฝากบัญชีออมทรัพย์
ธนาคารกรุงไทย สาขาเชียงราย
ชื่อบัญชี โรงพยาบาลเชียงรายประชานุเคราะห์
(กองทุนสนับสนุนศูนย์ดูแลผู้ป่วยปากแหว่งเพดานโหว่
และความพิการศีรษะ-ใบหน้า)

เลขที่บัญชี 504-3-12795-3

บัญชีสนับสนุนศูนย์ปากแหว่งฯ โดยตรง ไม่สามารถ
ออกใบอนุโมทนา เพื่อนำไปลดหย่อนภาษีได้



เบอร์มือถือเลขาคูนย์ฯ

- 094-303-3166

เบอร์โทร รพ.

- 053-910-600
- 080-125-5555
 - ห้องตรวจศัลยกรรม-
พลาสติก
ต่อ 1886, 1271
 - ห้องทันตกรรม
ต่อ 1263, 1264
 - ห้องนมแม่
ต่อ 2141



@chccc



CRCleftCenter



CRCleftCenter



รวมช่องทางติดต่อ

- เบอร์มือถือเลขาศูนย์ฯ 094-303-3166
- เบอร์โทรโรงพยาบาล (ระบบอัตโนมัติ) 053-910-600, 080-125-5555
 - ห้องตรวจศัลยกรรมพลาสติก ต่อ 1886, 1271
 - ห้องทันตกรรม ต่อ 1263, 1264
 - ห้องนมแม่ ต่อ 2141
 - โอเปอเรเตอร์ ต่อ 99
- Social media



@crhccc



CRHCleftCenter



CRHCleftCenter